



Relatório N.º 2/2015-2016

Resultados Internos dos alunos do 2.º e 3.º ciclo do ensino básico e do ensino secundário científico-humanístico da EBSSV, no ano letivo 2015/2016

(2.º período)
08-04-2016

Direção

INTRODUÇÃO

O presente relatório pretende apresentar a informação, de uma forma organizada, referente aos resultados da avaliação interna dos alunos do 2.º e 3.º ciclo do ensino básico e do ensino secundário dos cursos científico-humanísticos da EBSSV, no 1.º período do ano letivo de 2014/2015, tendo em vista uma reflexão sobre os mesmos e a melhoria contínua do processo de ensino-aprendizagem e dos resultados dos alunos.

Este relatório não contempla os resultados da Educação Pré-escolar, do 1.º Ciclo do Ensino Básico, do Ensino Profissional e do Curso Vocacional. Estes resultados serão objeto de outro tratamento vertido em relatório próprio.

Contemplando os resultados internos obtidos pelos alunos do 2º e 3.º Ciclo do Ensino Básico e do Ensino Secundário - Cursos Científico-humanísticos, este relatório está estruturado da seguinte forma:

- Identificação das turmas;
- Número de turmas, número de alunos avaliados, médias, classificações e percentagem de positivas por ano de escolaridade;
- Média, desvio padrão, percentagem de positivas e número de classificações por ano e turma;
- Média, desvio padrão, percentagem de positivas e número de alunos por ano, turma e disciplina;
- Média, desvio padrão, percentagem de positivas e número de alunos por ano e disciplina.

Reafirmamos que a melhoria contínua do processo de ensino-aprendizagem e dos resultados dos alunos deve ser um objetivo a perseguir por todos, pelo que compete aos departamentos curriculares e restantes estruturas de orientação educativa continuar a reflexão que o Conselho Pedagógico vai iniciar acerca das informações contidas neste relatório.

Ao disponibilizar este relatório a toda a comunidade educativa no início do segundo período, pretende a Direção, por um lado, suscitar a reflexão o mais cedo possível, e, por outro, fornecer a todos os implicados informações globais mais contextualizadas sobre as turmas - informações que podem ser úteis para o balanço a efetuar com os alunos e com os pais e encarregados de educação.

1. IDENTIFICAÇÃO DAS TURMAS

Para facilitar a interpretação dos resultados obtidos pelas várias turmas, identificam-se, a seguir, os respetivos níveis de ensino, bem como o número de alunos avaliados no 1.º período e respetivo diferencial para o 2.º período.

Ano	Turma	Nome	Alunos1P	Alunos(2P-1P)
5	A	2º Ciclo EB	22	0
5	B	2º Ciclo EB	21	0
5	C	2º Ciclo EB	19	0
5	D	2º Ciclo EB	22	0
5	E	2º Ciclo EB	21	0
6	A	2º Ciclo EB	20	0
6	B	2º Ciclo EB	23	0
6	C	2º Ciclo EB	22	0
6	D	2º Ciclo EB	23	0
6	E	2º Ciclo EB	22	0
7	A	3º Ciclo EB	22	0
7	B	3º Ciclo EB	22	0
7	C	3º Ciclo EB	22	0
7	D	3º Ciclo EB	19	0
7	E	3º Ciclo EB	27	0
8	A	3º Ciclo EB	21	0
8	B	3º Ciclo EB	20	0
8	C	3º Ciclo EB	18	0
8	D	3º Ciclo EB	24	0
8	E	3º Ciclo EB	26	0
8	F	3º Ciclo EB	14	0
9	A	3º Ciclo EB	22	0
9	B	3º Ciclo EB	23	0
9	C	3º Ciclo EB	26	0
9	D	3º Ciclo EB	22	0
10	A	Ciências e Tecnologias	27	0
10	B	Ciências e Tecnologias	24	0
10	C	Línguas e Humanidades	21	0
10	D	Ciências Socioeconómicas	8	0
10	D	Artes Visuais	21	0
11	A	Ciências e Tecnologias	20	0
11	B	Ciências e Tecnologias	17	-1
11	C	Línguas e Humanidades	16	0
11	D	Artes Visuais	13	0
12	A	Ciências e Tecnologias	27	-4
12	B	Ciências e Tecnologias	16	0
12	C	Ciências Socioeconómicas	7	-2
12	D	Línguas e Humanidades	14	0
12	E	Artes Visuais	12	0

2. NÚMERO DE TURMAS, NÚMERO DE ALUNOS AVALIADOS, MÉDIA, CLASSIFICAÇÕES E PERCENTAGEM DE POSITIVAS POR ANO DE ESCOLARIDADE E POR NÍVEL DE ENSINO

O quadro seguinte apresenta, para cada ano de escolaridade, o número de turmas e o número de alunos avaliados no 1.º e 2.º período de 2015/2016, a média respetiva, o total de classificações e a percentagem de positivas. Inclui-se igualmente o mesmo tipo de cálculo para o ensino básico e para o ensino secundário em termos globais.

Ano	Turmas	Alunos		Média1P	Média2P	Média (2P-1P)	DesvP1P	DesvP2P	Classif1P	Classif2P	Ppositivas 1P	Ppositivas 2P
		2P	(2P-1P)									
5	5	105	-1	3,42	3,50	0,1	0,73	0,74	1055	1045	92,32%	94,64%
6	5	110	0	3,29	3,42	0,1	0,76	0,76	1118	1118	87,75%	91,50%
Totais	10	215	-1	3,36	3,46	0,11	0,75	0,75	2173	2163	90,04%	93,07%
7	6	112	-2	3,32	3,40	0,08	0,83	0,85	1283	1262	84,80%	86,45%
8	4	123	0	3,31	3,37	0,06	0,82	0,77	1381	1381	83,92%	88,63%
9	7	93	0	3,30	3,33	0,03	0,82	0,82	1042	1042	83,78%	86,28%
Totais	17	328	-2	3,31	3,37	0,06	0,82	0,81	3706	3685	84,17%	87,12%
10	4	101	0	13,35	13,55	0,20	2,84	2,79	788	783	90,10%	91,83%
11	5	66	-1	13,38	13,70	0,32	3,16	3,01	505	498	88,32%	90,56%
12	4	70	-6	14,44	14,71	0,27	3,12	2,96	365	362	93,42%	95,03%
Totais	13	237	-7	13,72	13,98	0,26	3,04	2,92	1658	1643	90,61%	92,47%

De modo a obter uma visão comparativa face aos anos letivos anteriores, apresentam-se os dados obtidos nos anos letivos 2012/2013, 2013/2014, 2014/2015, também no 2.º período, a título comparativo.

Média2P				DesvP2P				PPositivas2P			
2012/2013	2013/2014	2014/2015	2015/2016	2012/2013	2013/2014	2014/2015	2015/2016	2012/2013	2013/2014	2014/2015	2015/2016
3,58	3,52	3,49	3,50	0,77	0,76	0,69	0,74	92,78%	91,59%	94,03%	94,64%
3,4	3,39	3,39	3,42	0,81	0,78	0,79	0,76	87,83%	88,14%	87,95%	91,50%
3,49	3,46	3,44	3,46	0,79	0,77	0,74	0,75	90,31%	89,87%	90,99%	93,07%
3,43	3,32	3,4	3,40	0,82	0,84	0,79	0,85	89,18%	84,75%	88,30%	86,45%
3,32	3,47	3,44	3,37	0,8	0,82	0,81	0,77	85,52%	90,27%	88,83%	88,63%
3,5	3,46	3,34	3,33	0,87	0,82	0,84	0,82	89,04%	88,71%	84,79%	86,28%
3,42	3,42	3,39	3,37	0,83	0,83	0,81	0,81	87,91%	87,91%	87,31%	87,12%
13,57	13,54	13,03	13,55	3,12	2,88	2,92	2,79	86,78%	91,92%	87,28%	91,83%
13,89	13,93	14,35	13,70	2,97	2,98	2,87	3,01	91,88%	92,87%	95,19%	90,56%
14,89	15,27	15,62	14,71	2,87	2,69	2,68	2,96	94,79%	97,58%	96,91%	95,03%
14,12	14,25	14,33	13,99	2,99	2,85	2,82	2,92	91,15%	94,12%	93,13%	92,47%

3. MÉDIA DAS CLASSIFICAÇÕES, DESVIO PADRÃO, NÚMERO DE CLASSIFICAÇÕES E PERCENTAGEM DE POSITIVAS POR TURMA

O quadro e gráficos que se seguem apresentam, para cada ano de escolaridade e turma, a média, o desvio padrão, o número de classificações, a percentagem de classificações positivas e o número de negativas.

Ano	Turmas	Média		DesvP		Ppositivas		Classificações		N.º Negativas	
		2P	(2P-1P)	2P	(2P-1P)	2P	(2P-1P)	2P	(2P-1P)	2P	(2P-1P)
5	A	3,59	0,12	0,75	-0,01	94,52%	3,25%	219	-10	12	-8
5	B	3,32	0,06	0,64	-0,02	94,20%	2,90%	207	0	12	-6
5	C	3,31	0,04	0,66	0,01	93,55%	0,54%	186	0	12	-1
5	D	3,50	0,07	0,77	0,01	93,95%	1,40%	215	0	13	-3
5	E	3,75	0,11	0,79	0,03	96,79%	3,21%	218	0	7	-7
6	A	3,29	0,14	0,79	-0,02	86,43%	7,04%	199	0	27	-14
6	B	3,46	0,14	0,83	-0,01	92,14%	5,68%	229	0	18	-13
6	C	3,46	0,17	0,69	0,10	95,43%	1,83%	219	0	10	-4
6	D	3,30	0,09	0,73	-0,07	89,13%	6,52%	230	0	25	-15
6	E	3,55	0,09	0,71	0,02	93,78%	-1,66%	241	0	15	4
7	A	3,26	0,20	0,79	0,03	85,77%	7,77%	239	-11	34	-21
7	B	3,24	0,05	0,79	0,02	84,23%	1,24%	241	0	38	-3
7	C	3,37	0,07	0,89	0,02	83,33%	1,73%	240	-10	40	-6
7	D	3,26	0,04	0,94	0,11	77,88%	-3,69%	217	0	48	8
7	E	3,74	0,05	0,76	-0,01	96,85%	1,15%	349	0	11	-4
8	A	3,29	0,03	0,75	-0,09	86,58%	3,90%	231	0	31	-9
8	B	3,30	0,05	0,69	-0,09	89,09%	5,91%	220	0	24	-13
8	C	3,42	0,00	0,79	-0,04	88,83%	2,54%	197	0	22	-5
8	D	3,48	0,03	0,78	-0,11	91,25%	6,08%	263	0	23	-16
8	E	3,53	0,09	0,78	0,02	91,95%	2,48%	323	0	26	-8
8	F	3,01	0,17	0,62	0,00	79,47%	9,27%	151	0	31	-14
9	A	3,48	0,07	0,88	0,00	89,58%	3,75%	240	0	25	-9
9	B	3,07	0,03	0,72	-0,03	79,28%	3,59%	251	0	52	-9
9	C	3,27	-0,02	0,73	-0,03	86,22%	0,35%	283	0	39	-1
9	D	3,52	0,07	0,85	0,01	89,93%	2,61%	268	0	27	-7
10	A	14,51	0,03	2,45	0,04	96,63%	0,00%	208	0	7	0
10	B	13,79	0,35	2,71	-0,24	93,89%	4,42%	180	-10	11	-9
10	C	13,02	0,36	2,61	-0,08	90,96%	3,61%	166	0	15	-6
10	D	12,26	0,15	2,57	0,54	83,87%	-5,02%	62	8	10	4
10	E	13,10	0,17	3,10	0,00	87,43%	1,54%	167	-3	21	-3
11	A	13,69	0,38	3,02	-0,22	92,72%	4,64%	151	0	11	-7
11	B	13,87	0,41	2,77	-0,26	91,13%	2,58%	124	-7	11	-4
11	C	13,90	0,43	2,57	0,54	83,87%	-5,02%	62	8	10	4
11	D	13,29	-0,01	3,51	0,09	84,26%	-1,85%	108	0	17	2
12	A	15,73	0,12	3,04	-0,01	95,33%	1,75%	107	-2	5	-2

Resultados Internos dos alunos da EBSSV, no ano letivo 2015/2016 (2.º Período)

Ano	Turmas	Média		DesvP		Ppositivas		Classificações		N.º Negativas	
		2P	(2P-1P)	2P	(2P-1P)	2P	(2P-1P)	2P	(2P-1P)	2P	(2P-1P)
12	B	14,48	0,15	2,70	-0,11	97,50%	0,00%	80	0	2	0
12	C	13,93	0,50	2,88	-0,17	93,02%	2,11%	43	-1	3	-1
12	D	14,06	0,49	3,04	-0,11	94,29%	2,86%	70	0	4	-2
12	E	14,52	0,26	2,70	-0,38	93,55%	1,61%	62	0	4	-1

5º Ano - Média 2º Período

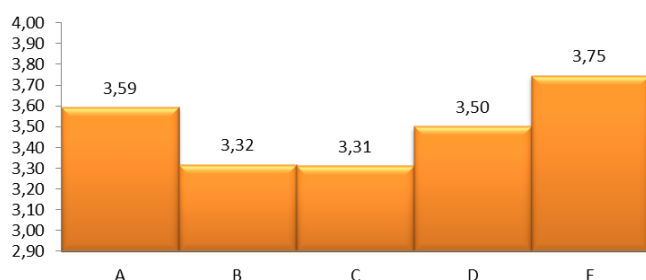

5º Ano - PPositivas (2P-1P)

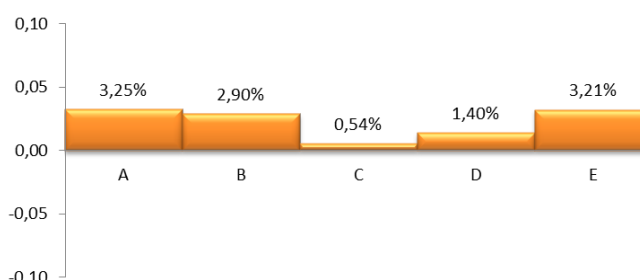

No 5.º ano, as turmas A, D e E apresentam uma média superior ao nível 3,5. A turma C é a que apresenta a média mais baixa (3,31). Todas as turmas melhoraram a sua média em relação ao 1.º Período.

A percentagem de positivas obtidas, em comparação com o 1.º Período, foi superior em todas as turmas mas com mais relevância nas turmas A e E.

6º Ano - Média 2º Período

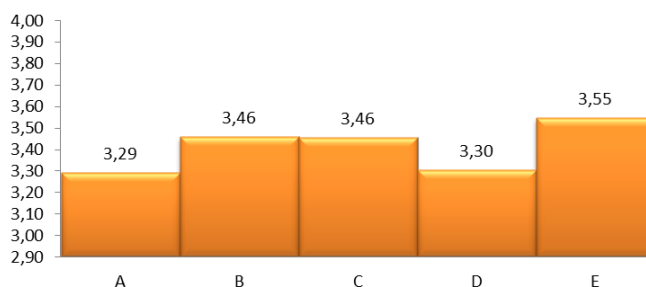

6º Ano - PPositivas (2P-1P)

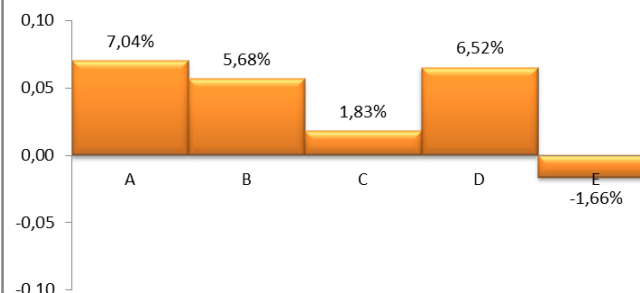

No 6.º ano, apenas a turma E apresenta uma média superior ao nível 3,5, sendo que a turma A é a que apresenta a média mais baixa (3,29). Todas as turmas melhoraram a sua média em relação ao 1.º Período.

A turma C é a única que apresenta uma percentagem de positivas acima dos 95%, enquanto que a turma A é a que apresenta a menor percentagem de positivas deste ano de escolaridade (86,43%). A turma E diminuiu a sua percentagem de positivas em relação ao 1.º período.

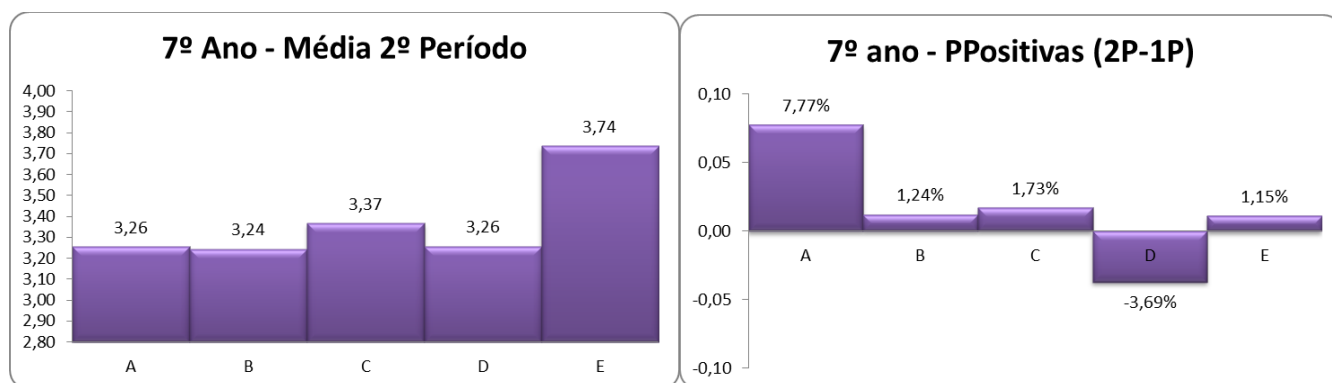

No 7.º ano, as turmas C e E apresentam as médias mais altas, sendo que a turma E é a única que apresenta uma média superior a 3,5 (3,74). A turma B é a que apresenta a média mais baixa, 3,24 seguida das turmas A e D.

Apenas a turma E apresenta uma percentagem de positivas acima dos 90%, sendo a turma D a que apresenta a percentagem mais baixa (77,88%), tendo piorado em relação ao 1.º Período. A turma A foi a que mais aumentou a sua percentagem de positivas.

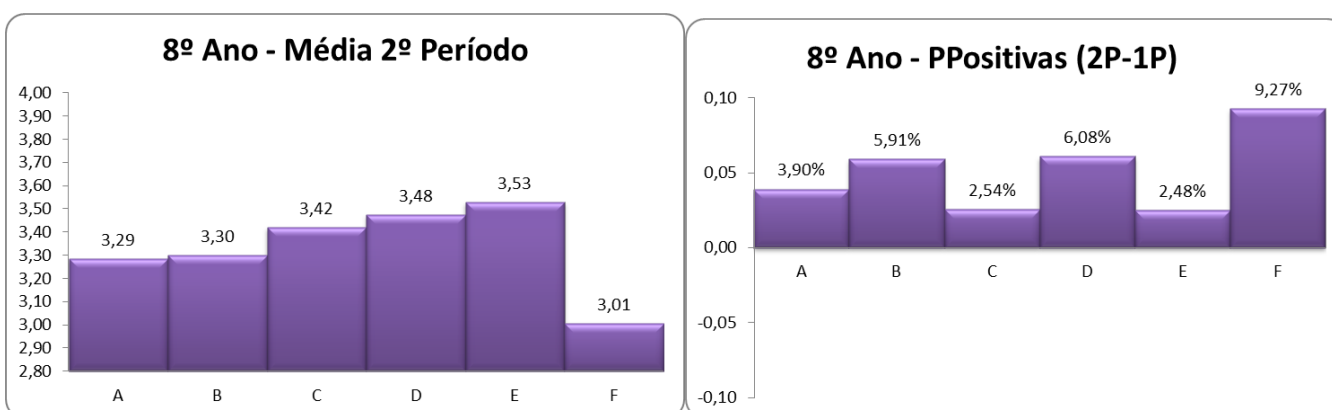

No 8.º ano, apenas a turma E apresenta uma média superior ao nível 3,5. A turma F é a que apresenta a média mais baixa de 3,01.

As turmas D e E são as que apresentam uma percentagem de positivas mais alta (superior a 90%) tendo melhorado a sua percentagem de positivas. A turma F é a que apresenta a menor percentagem de positivas, inferior a 80%, apesar de ter melhorado.

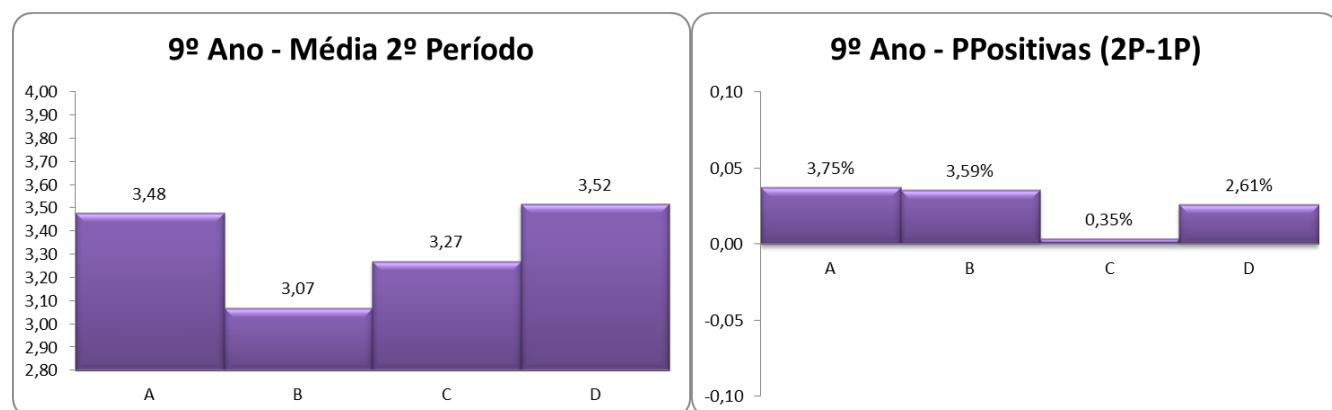

No 9.º ano, apenas a turma D apresenta uma média igual ou superior ao nível 3,5, sendo igualmente a turma que apresenta uma percentagem de positivas próxima dos 90%. A turma B é a que apresenta a média mais baixa (3,07) e a percentagem de positivas mais baixa (79,28%).

Globalmente todas as turmas melhoraram a sua percentagem de positivas em relação ao 1.º Período, mas essa melhoria foi pouco significativa na turma C.

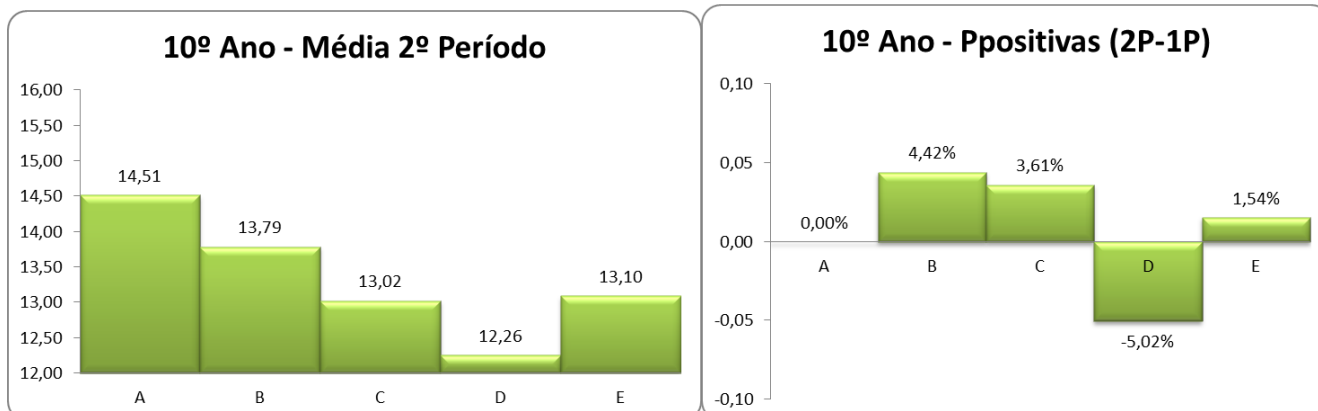

No 10.º ano, só a turma A apresenta uma média superior aos 14,5 valores. A turma D apresenta a média mais baixa (12,26) e a que apresenta uma quebra na percentagem de positivas em relação ao 1.º Período. Apenas as turmas B, C e E melhoraram a sua percentagem de positivas face ao 1.º período.

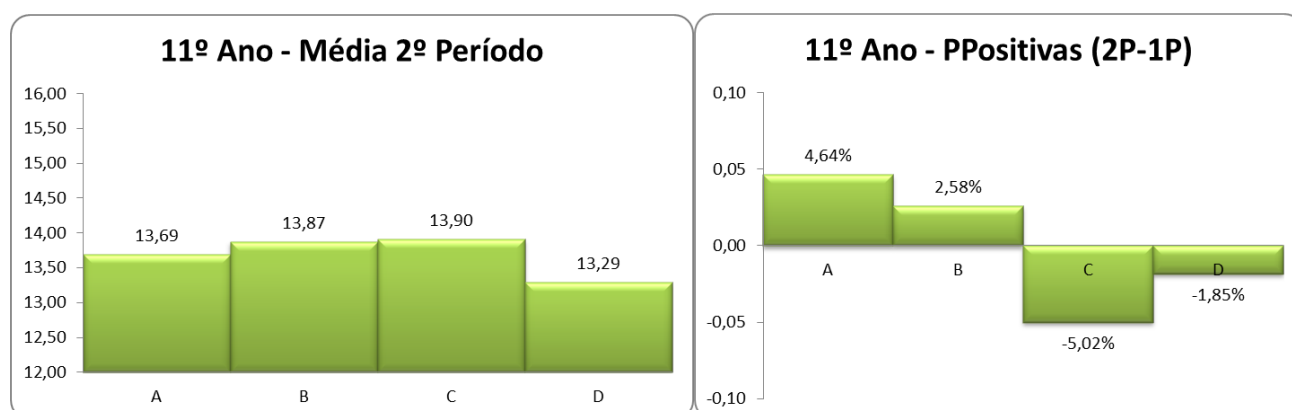

No 11.º ano, as turmas B e C apresentam uma média próxima dos 15 valores. De referir que apenas estas duas turmas apresentam uma percentagem de positivas acima dos 90%, sendo que a turma C foi a que mais diminuiu a percentagem de positivas em relação ao 1.º Período, ao contrário da turma A que aumentou a sua percentagem de positivas.

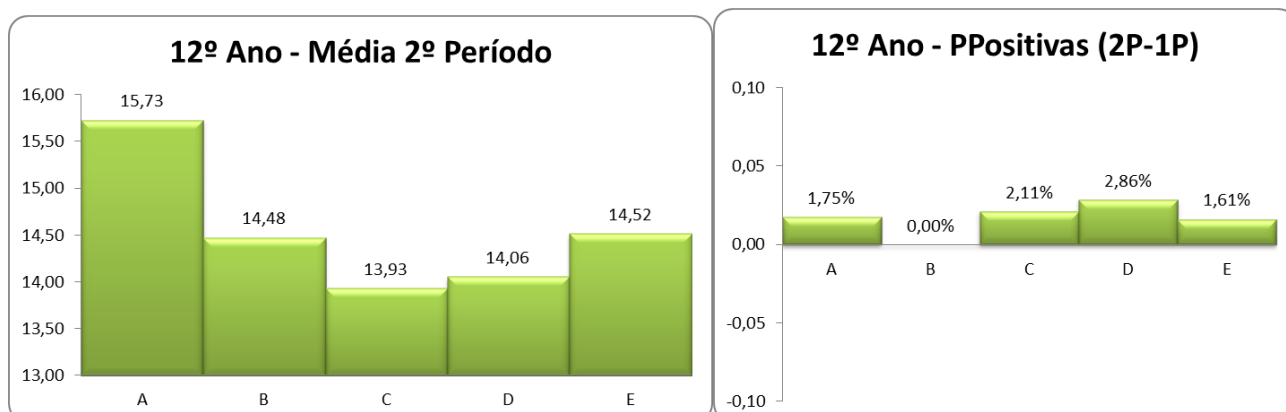

No 12.º ano, a turma A apresenta a melhor média - 15,73 valores -, sendo que as turmas B e E apresentam uma média na ordem dos 14,5 valores. Apenas as turmas A e B têm mais de 95% de positivas, sendo a turma B a que apresenta a melhor percentagem de positivas (97,5%) apesar de não ter melhorado em relação ao 1.º período. A turma C é a que apresenta menor percentagem de positivas (93,02%) apesar de ter melhorado neste período.

4. MÉDIA, DESVIO PADRÃO, CLASSIFICAÇÕES MÍNIMA E MÁXIMA, NÚMERO DE ALUNOS E PERCENTAGEM DE POSITIVAS POR ANO, TURMA E DISCIPLINA

A tabela seguinte apresenta a média, o desvio padrão, as classificações mínima e máxima, o número de alunos avaliados e a percentagem de classificações positivas em cada disciplina, por ano e turma. Em cada turma os dados estão ordenados, de forma descendente, pela média de cada disciplina.

Ano	Turmas	Nome Completo	Média		DesvP		Alunos		Ppositivas	
			2P	(2P-1P)	2P	(2P-1P)	2P	(2P-1P)	2P	(2P-1P)
5	A	Educação Moral e Religiosa	4,19	-0,15	0,51	-0,03	21	-1	100,00	0,00
5	A	Educação Musical	4,00	0,00	0,80	-0,01	22	-1	100,00	0,00
5	A	Educação Física	3,86	-0,05	0,91	0,13	22	-1	100,00	0,00
5	A	Inglês 1	3,59	0,14	0,60	0,00	22	-1	95,45	4,15
5	A	Educação Visual	3,55	0,09	0,74	0,01	22	-1	100,00	4,35
5	A	Ciências Naturais	3,45	0,00	0,96	-0,03	22	-1	90,91	3,95
5	A	Educação Tecnológica	3,41	0,05	0,48	-0,04	22	-1	100,00	4,35
5	A	Português	3,36	-0,18	0,66	-0,10	22	-1	90,91	8,30
5	A	História e Geografia de Portugal	3,36	0,09	0,72	-0,02	22	-1	86,36	3,75
5	A	Matemática	3,18	-0,05	0,76	-0,02	22	-1	81,82	3,56
5	B	Educação Musical	3,86	0,10	0,31	0,03	21	0	100,00	0,00
5	B	Educação Moral e Religiosa	3,72	0,05	0,83	-0,02	21	0	100,00	0,00
5	B	Educação Física	3,67	0,23	0,73	-0,08	21	0	100,00	9,52
5	B	Inglês 1	3,33	0,09	0,67	0,22	21	0	95,24	-4,76
5	B	Educação Visual	3,24	0,27	0,51	-0,07	21	0	100,00	0,00
5	B	Ciências Naturais	3,14	-0,09	0,60	-0,02	21	0	95,24	4,76
5	B	Educação Tecnológica	3,14	0,14	0,89	0,14	21	0	100,00	0,00
5	B	Português	3,10	0,00	0,48	0,02	21	0	80,95	14,29
5	B	Matemática	3,05	0,18	0,53	-0,04	21	0	85,71	0,00
5	B	História e Geografia de Portugal	3,00	0,05	0,75	-0,04	21	0	85,71	4,76
5	C	Educação Moral e Religiosa	4,07	0,22	0,57	-0,07	15	0	100,00	0,00
5	C	Educação Musical	3,58	0,23	0,61	-0,04	19	0	100,00	0,00
5	C	Educação Física	3,53	-0,05	0,49	0,00	19	0	100,00	0,00
5	C	Educação Visual	3,42	0,14	0,50	0,05	19	0	100,00	0,00
5	C	Inglês 1	3,37	0,18	0,51	0,15	19	0	100,00	0,00
5	C	Educação Tecnológica	3,26	0,09	0,51	-0,05	19	0	100,00	5,26
5	C	Português	3,21	0,00	0,59	0,00	19	0	94,74	0,00
5	C	História e Geografia de Portugal	3,00	-0,14	0,56	-0,09	19	0	84,21	5,26
5	C	Ciências Naturais	2,95	-0,09	0,71	0,07	19	0	89,47	-5,26
5	C	Matemática	2,89	0,00	0,61	0,00	19	0	68,42	0,00
5	D	Educação Moral e Religiosa	4,24	0,00	0,32	0,05	17	0	100,00	0,00

Resultados Internos dos alunos da EBSSV, no ano letivo 2015/2016 (2.º Período)

Ano	Turmas	Nome Completo	Média		DesvP		Alunos		Ppositivas	
			2P	(2P-1P)	2P	(2P-1P)	2P	(2P-1P)	2P	(2P-1P)
5	D	Educação Musical	3,95	0,05	0,56	0,09	22	0	100,00	0,00
5	D	Inglês 1	3,73	0,62	0,64	0,04	22	0	95,45	0,00
5	D	Educação Tecnológica	3,59	0,19	0,73	-0,09	22	0	100,00	4,55
5	D	Educação Visual	3,45	0,33	0,51	-0,04	22	0	100,00	4,55
5	D	Educação Física	3,41	0,14	0,51	-0,11	22	0	100,00	9,09
5	D	Ciências Naturais	3,27	-0,05	0,59	-0,09	22	0	90,91	0,00
5	D	Português	3,18	-0,10	0,73	0,05	22	0	86,36	0,00
5	D	História e Geografia de Portugal	3,18	0,05	0,64	-0,04	22	0	90,91	-4,55
5	D	Matemática	3,18	-0,05	0,80	0,00	22	0	77,27	0,00
5	E	Educação Moral e Religiosa	4,47	0,05	0,52	-0,09	17	0	100,00	0,00
5	E	Instrumento	4,08	-0,10	0,81	0,05	12	0	100,00	0,00
5	E	Educação Musical	4,00	0,16	0,75	0,00	9	0	100,00	0,00
5	E	Educação Física	3,95	0,10	0,73	0,03	21	0	100,00	0,00
5	E	Formação Musical	3,92	0,10	0,48	0,00	12	0	100,00	0,00
5	E	Inglês 1	3,86	-0,10	0,80	0,10	21	0	100,00	0,00
5	E	Classes de Conjunto	3,75	-0,38	0,59	0,10	12	0	100,00	0,00
5	E	Educação Visual	3,71	-0,24	0,75	0,19	21	0	95,24	0,00
5	E	História e Geografia de Portugal	3,57	-0,05	0,51	0,00	21	0	100,00	9,52
5	E	Ciências Naturais	3,57	0,14	0,75	-0,13	21	0	95,24	9,52
5	E	Educação Tecnológica	3,56	0,05	0,60	0,00	9	0	100,00	0,00
5	E	Português	3,38	0,06	0,49	0,07	21	0	95,24	4,76
5	E	Matemática	3,29	0,15	0,76	-0,12	21	0	80,95	9,52
6	A	Educação Moral e Religiosa	4,16	0,15	0,50	-0,06	19	0	100,00	0,00
6	A	Educação Tecnológica	3,55	0,10	0,49	0,00	20	0	100,00	0,00
6	A	Educação Visual	3,50	0,00	0,47	0,00	20	0	100,00	0,00
6	A	Educação Física	3,35	-0,10	0,44	-0,08	20	0	95,00	10,00
6	A	Ciências Naturais	3,30	0,10	0,45	-0,06	20	0	95,00	10,00
6	A	Matemática	3,20	0,15	0,73	-0,11	20	0	85,00	10,00
6	A	Educação Musical	3,15	0,05	0,85	-0,20	20	0	85,00	15,00
6	A	Inglês 2	3,05	0,10	0,70	0,06	20	0	70,00	0,00
6	A	Português	2,90	-0,22	0,50	-0,03	20	0	75,00	20,00
6	A	História e Geografia de Portugal	2,80	0,28	0,49	0,04	20	0	60,00	5,00
6	B	Educação Moral e Religiosa	4,05	0,17	0,65	0,17	22	0	100,00	0,00
6	B	Educação Física	3,74	-0,17	0,38	-0,01	23	0	100,00	0,00
6	B	Educação Tecnológica	3,57	0,17	0,68	-0,02	23	0	100,00	13,04
6	B	Inglês 2	3,52	0,06	0,83	-0,05	23	0	100,00	4,35
6	B	Educação Visual	3,52	-0,33	1,06	0,19	23	0	100,00	4,35
6	B	Educação Musical	3,48	0,00	0,59	-0,18	23	0	86,96	4,35
6	B	História e Geografia de Portugal	3,22	-0,28	0,70	0,00	23	0	86,96	0,00
6	B	Matemática	3,22	-0,06	0,62	0,03	23	0	73,91	0,00

Resultados Internos dos alunos da EBSSV, no ano letivo 2015/2016 (2.º Período)

Ano	Turmas	Nome Completo	Média		DesvP		Alunos		Ppositivas	
			2P	(2P-1P)	2P	(2P-1P)	2P	(2P-1P)	2P	(2P-1P)
6	B	Ciências Naturais	3,22	0,00	0,41	-0,19	23	0	95,65	21,74
6	B	Português	3,09	0,08	0,63	0,00	23	0	78,26	8,70
6	C	Educação Moral e Religiosa	4,52	0,44	0,50	0,08	21	0	100,00	0,00
6	C	Educação Visual	3,59	0,08	0,51	-0,01	22	0	100,00	0,00
6	C	Educação Tecnológica	3,59	0,16	0,65	-0,01	22	0	100,00	0,00
6	C	Educação Musical	3,55	0,32	0,76	0,01	22	0	100,00	0,00
6	C	Educação Física	3,45	0,08	0,56	0,05	22	0	100,00	0,00
6	C	Inglês 2	3,36	0,40	0,88	0,07	22	0	95,45	0,00
6	C	Ciências Naturais	3,27	0,08	1,04	0,06	22	0	95,45	9,09
6	C	História e Geografia de Portugal	3,18	0,00	0,95	0,00	22	0	95,45	0,00
6	C	Português	3,09	-0,33	0,72	-0,03	22	0	90,91	13,64
6	C	Matemática	3,00	0,29	0,50	0,04	22	0	77,27	-4,55
6	D	Educação Moral e Religiosa	4,09	-0,15	0,75	0,00	23	0	100,00	0,00
6	D	Educação Física	3,65	0,14	0,51	0,00	23	0	100,00	0,00
6	D	Educação Tecnológica	3,52	0,04	0,65	0,02	23	0	100,00	0,00
6	D	Educação Musical	3,43	-0,08	0,67	-0,14	23	0	100,00	4,35
6	D	Educação Visual	3,39	0,04	0,57	-0,02	23	0	100,00	4,35
6	D	Inglês 2	3,22	0,15	0,80	0,04	23	0	86,96	4,35
6	D	Ciências Naturais	3,13	0,12	0,63	-0,03	23	0	91,30	34,78
6	D	História e Geografia de Portugal	2,91	-0,33	1,03	-0,03	23	0	73,91	4,35
6	D	Matemática	2,91	0,04	0,71	-0,04	23	0	73,91	0,00
6	D	Português	2,78	-0,31	0,92	0,01	23	0	65,22	13,04
6	E	Educação Moral e Religiosa	4,33	-0,33	0,58	-0,17	21	0	100,00	0,00
6	E	Instrumento	3,95	0,00	0,00	-0,07	22	0	100,00	0,00
6	E	Educação Física	3,82	0,50	0,55	-0,19	22	0	100,00	0,00
6	E	Ciências Naturais	3,59	0,00	0,55	-0,07	22	0	95,45	4,55
6	E	Classes de Conjunto	3,55	0,33	0,41	0,05	22	0	100,00	0,00
6	E	Inglês 1	3,41	-0,13	0,74	0,00	22	0	90,91	0,00
6	E	Educação Visual	3,41	0,00	0,82	0,00	22	0	100,00	0,00
6	E	Formação Musical	3,36	0,21	0,00	0,13	22	0	90,91	-9,09
6	E	Matemática	3,27	0,12	0,75	0,17	22	0	81,82	-13,64
6	E	História e Geografia de Portugal	3,23	0,12	0,83	0,08	22	0	86,36	0,00
6	E	Português	3,14	-0,04	0,66	0,00	22	0	86,36	0,00
7	A	Educação Moral e Religiosa	3,74	0,00	0,89	0,10	19	-1	100,00	5,00
7	A	Francês 1	3,45	0,11	0,60	0,01	22	-1	81,82	-5,14
7	A	Geografia	3,41	0,11	0,68	-0,03	22	-1	90,91	12,65
7	A	Físico-química	3,36	-0,21	1,02	-0,03	22	-1	95,45	38,93
7	A	Educação Visual	3,32	0,24	0,71	-0,06	22	-1	90,91	8,30
7	A	História	3,27	0,05	0,36	0,26	22	-1	86,36	-0,59
7	A	Ciências Naturais	3,27	-0,05	0,57	0,06	22	-1	90,91	17,00

Resultados Internos dos alunos da EBSSV, no ano letivo 2015/2016 (2.º Período)

Ano	Turmas	Nome Completo	Média		DesvP		Alunos		Ppositivas	
			2P	(2P-1P)	2P	(2P-1P)	2P	(2P-1P)	2P	(2P-1P)
7	A	Inglês 3	3,18	0,18	0,60	-0,03	22	-1	77,27	3,36
7	A	Educação Física	3,18	0,23	0,60	-0,18	22	-1	100,00	8,70
7	A	Matemática	2,91	-0,27	0,55	0,14	22	-1	68,18	-5,73
7	A	Português	2,77	0,14	0,55	0,00	22	-1	63,64	2,77
7	B	Educação Moral e Religiosa	3,81	0,05	0,71	0,14	21	0	100,00	0,00
7	B	Educação Visual	3,59	0,09	0,71	-0,18	22	0	100,00	18,18
7	B	Educação Física	3,50	-0,23	0,81	-0,09	22	0	100,00	0,00
7	B	História	3,36	-0,09	0,87	0,09	22	0	95,45	0,00
7	B	Inglês 3	3,32	0,32	0,85	-0,10	22	0	77,27	3,36
7	B	Geografia	3,32	0,20	0,83	0,05	22	0	90,91	-9,09
7	B	Ciências Naturais	3,32	0,00	0,54	0,10	22	0	90,91	4,55
7	B	Francês 1	3,27	0,10	0,64	0,04	22	0	90,91	-9,09
7	B	Físico-química	2,95	-0,15	0,51	0,04	22	0	77,27	9,09
7	B	Português	2,82	0,05	0,60	0,05	22	0	63,64	-9,09
7	B	Matemática	2,45	-0,25	0,81	-0,07	22	0	36,36	-4,55
7	C	Educação Moral e Religiosa	4,25	0,05	0,81	0,16	20	0	100,00	0,00
7	C	Educação Física	3,73	-0,05	0,85	-0,27	22	-1	100,00	4,35
7	C	Educação Visual	3,68	-0,05	0,75	-0,08	22	-1	100,00	8,70
7	C	Francês 1	3,59	-0,30	0,94	-0,03	22	0	90,91	-9,09
7	C	História	3,27	0,10	0,76	0,01	22	-1	81,82	-0,79
7	C	Inglês 3	3,23	0,11	0,59	0,02	22	-1	81,82	-0,79
7	C	Físico-química	3,23	-0,06	0,59	-0,14	22	-1	77,27	7,71
7	C	Ciências Naturais	3,14	-0,17	0,57	-0,10	22	-1	77,27	7,71
7	C	Português	3,05	0,11	0,83	0,03	22	-1	72,73	-9,88
7	C	Matemática	3,00	0,06	0,70	0,02	22	-1	59,09	2,57
7	C	Geografia	2,95	-0,22	0,70	-0,07	22	-1	72,73	-5,53
7	D	Educação Moral e Religiosa	4,24	0,06	0,62	0,44	17	0	100,00	0,00
7	D	Instrumento	4,20	0,11	0,77	-0,26	5	0	100,00	0,00
7	D	Classes de Conjunto	4,00	-0,06	0,71	0,26	5	0	100,00	0,00
7	D	Espanhol 1	3,74	-0,33	0,79	0,07	19	0	100,00	0,00
7	D	Formação Musical	3,60	0,00	1,03	0,35	5	0	100,00	0,00
7	D	Educação Física	3,47	0,08	0,75	0,00	19	0	100,00	0,00
7	D	Educação Visual	3,21	0,13	0,61	-0,40	14	0	92,86	21,43
7	D	Físico-química	3,21	-0,24	0,77	-0,12	19	0	84,21	15,79
7	D	Inglês 3	3,16	-0,12	0,87	0,11	19	0	68,42	-15,79
7	D	História	3,05	0,12	0,51	0,00	19	0	73,68	0,00
7	D	Geografia	3,00	0,08	0,56	0,09	19	0	68,42	-10,53
7	D	Matemática	2,79	-0,08	0,56	0,01	19	0	47,37	-10,53
7	D	Ciências Naturais	2,79	-0,44	0,94	0,05	19	0	57,89	-10,53
7	D	Português	2,74	-0,28	0,74	0,07	19	0	52,63	-26,32

Resultados Internos dos alunos da EBSSV, no ano letivo 2015/2016 (2.º Período)

Ano	Turmas	Nome Completo	Média		DesvP		Alunos		Ppositivas	
			2P	(2P-1P)	2P	(2P-1P)	2P	(2P-1P)	2P	(2P-1P)
7	E	Educação Moral e Religiosa	4,40	-0,04	0,74	-0,02	25	0	100,00	0,00
7	E	Práticas Complementares de Dança	4,17	0,20	0,79	0,00	6	0	100,00	16,67
7	E	Música	4,00	1,00	0,00	0,00	6	0	100,00	0,00
7	E	Francês 1	3,96	0,07	0,47	0,12	27	0	100,00	0,00
7	E	Classes de Conjunto	3,95	0,00	0,00	0,13	21	0	100,00	0,00
7	E	Técnicas de Dança Clássica	3,83	0,00	0,00	-0,06	6	0	100,00	16,67
7	E	Inglês 3	3,81	-1,00	0,00	-0,09	27	0	96,30	3,70
7	E	Educação Física	3,81	0,00	0,68	-0,13	21	0	100,00	0,00
7	E	História	3,78	0,14	0,86	-0,04	27	0	100,00	0,00
7	E	Físico-química	3,74	0,12	0,50	-0,02	27	0	96,30	0,00
7	E	Técnicas de Dança Contemporânea	3,67	-0,12	0,72	-0,03	6	0	100,00	0,00
7	E	Ciências Naturais	3,63	0,00	0,73	-0,21	27	0	100,00	11,11
7	E	Geografia	3,59	-0,12	0,79	0,07	27	0	88,89	-7,41
7	E	Instrumento	3,57	-0,11	0,92	0,00	21	0	95,24	9,52
7	E	Matemática	3,44	-0,42	0,86	0,16	27	0	92,59	-7,41
7	E	Formação Musical	3,38	0,04	0,95	0,02	21	0	90,48	0,00
7	E	Português	3,33	-0,15	0,70	-0,13	27	0	96,30	0,00
8	A	Educação Moral e Religiosa	3,90	-0,04	0,69	-0,20	21	0	100,00	0,00
8	A	Educação Física	3,76	-0,12	0,67	-0,21	21	0	100,00	0,00
8	A	Geografia	3,48	-0,04	0,60	-0,17	21	0	100,00	14,29
8	A	Educação Visual	3,48	0,29	0,60	-0,05	21	0	100,00	4,76
8	A	História	3,29	0,15	0,50	0,12	21	0	90,48	-9,52
8	A	Português	3,24	0,10	0,55	-0,14	21	0	90,48	19,05
8	A	Ciências Naturais	3,19	0,23	0,54	0,04	21	0	85,71	9,52
8	A	Espanhol 2	3,14	-0,11	0,76	-0,05	21	0	90,48	0,00
8	A	Físico-química	3,05	0,07	0,51	-0,05	21	0	76,19	-4,76
8	A	Inglês 4	2,81	0,31	0,55	-0,02	21	0	61,90	-4,76
8	A	Matemática	2,81	-0,28	0,73	-0,10	21	0	57,14	14,29
8	B	Educação Moral e Religiosa	3,65	-0,04	0,69	0,12	20	0	100,00	0,00
8	B	História	3,60	-0,04	0,50	0,00	20	0	100,00	0,00
8	B	Geografia	3,50	0,04	0,50	-0,07	20	0	95,00	5,00
8	B	Educação Visual	3,45	-0,05	0,37	-0,28	20	0	100,00	15,00
8	B	Educação Física	3,40	0,00	0,83	-0,01	20	0	100,00	0,00
8	B	Português	3,30	-0,19	0,86	-0,36	20	0	100,00	20,00
8	B	Francês 2	3,20	0,10	0,75	-0,14	20	0	90,00	15,00
8	B	Ciências Naturais	3,20	0,33	0,74	-0,03	20	0	90,00	10,00
8	B	Físico-química	3,15	0,05	1,07	-0,04	20	0	80,00	0,00
8	B	Inglês 4	2,95	-0,10	0,91	-0,03	20	0	60,00	-5,00
8	B	Matemática	2,90	-0,14	1,02	0,07	20	0	65,00	5,00
8	C	Educação Moral e Religiosa	4,12	-0,48	0,85	-0,07	17	0	100,00	0,00

Resultados Internos dos alunos da EBSSV, no ano letivo 2015/2016 (2.º Período)

Ano	Turmas	Nome Completo	Média		DesvP		Alunos		Ppositivas	
			2P	(2P-1P)	2P	(2P-1P)	2P	(2P-1P)	2P	(2P-1P)
8	C	Educação Física	3,78	-0,10	0,44	-0,21	18	0	100,00	0,00
8	C	Educação Visual	3,61	-0,10	1,14	0,10	18	0	88,89	-5,56
8	C	Geografia	3,50	0,00	0,00	-0,08	18	0	94,44	5,56
8	C	Francês 2	3,44	0,11	0,83	-0,14	18	0	100,00	11,11
8	C	História	3,39	0,32	0,51	0,01	18	0	94,44	0,00
8	C	Ciências Naturais	3,39	0,21	0,50	-0,08	18	0	100,00	5,56
8	C	Físico-química	3,28	0,42	0,48	-0,10	18	0	83,33	-5,56
8	C	Português	3,11	0,11	0,58	0,03	18	0	77,78	5,56
8	C	Matemática	3,06	0,00	0,98	0,06	18	0	72,22	5,56
8	C	Inglês 4	3,00	-0,42	0,63	-0,03	18	0	66,67	5,56
8	D	Educação Moral e Religiosa	4,26	-0,32	0,81	-0,01	23	0	100,00	0,00
8	D	História	3,71	0,16	0,79	0,07	24	0	100,00	0,00
8	D	Educação Física	3,71	-0,11	0,69	-0,13	24	0	100,00	4,17
8	D	Geografia	3,58	-0,16	0,50	-0,14	24	0	100,00	8,33
8	D	Físico-química	3,58	0,04	0,78	-0,13	24	0	100,00	0,00
8	D	Educação Visual	3,42	-0,30	0,89	-0,16	24	0	95,83	4,17
8	D	Matemática	3,33	-0,13	0,66	-0,11	24	0	87,50	12,50
8	D	Ciências Naturais	3,33	0,04	0,59	-0,01	24	0	95,83	0,00
8	D	Francês 2	3,29	0,00	0,85	-0,05	24	0	83,33	4,17
8	D	Inglês 4	3,04	0,09	0,50	-0,10	24	0	66,67	16,67
8	D	Português	3,00	0,00	0,57	-0,18	24	0	75,00	16,67
8	E	Técnicas de Dança Clássica	5,00	-0,04	0,95	0,00	1	0	100,00	0,00
8	E	Música	5,00	-0,17	0,89	0,00	1	0	100,00	0,00
8	E	Classes de Conjunto	4,14	-0,17	0,71	0,27	14	0	100,00	0,00
8	E	Educação Moral e Religiosa	4,08	0,00	0,55	0,31	25	0	100,00	0,00
8	E	Técnicas de Dança Contemporânea	4,00	0,10	0,59	0,00	1	0	100,00	0,00
8	E	Práticas Complementares de Dança	4,00	0,14	0,58	0,00	1	0	100,00	0,00
8	E	Instrumento	3,71	0,00	0,76	0,09	14	0	92,86	0,00
8	E	Geografia	3,69	0,15	0,81	-0,12	26	0	100,00	11,54
8	E	Educação Visual	3,58	0,19	0,75	-0,16	19	0	100,00	5,26
8	E	Educação Física	3,56	0,05	0,59	0,00	25	0	100,00	0,00
8	E	Formação Musical	3,50	-0,05	0,82	0,16	14	0	85,71	-14,29
8	E	Matemática	3,46	0,00	0,66	-0,04	26	0	84,62	3,85
8	E	História	3,42	0,35	0,81	-0,04	26	0	96,15	3,85
8	E	Francês 2	3,38	-0,15	0,75	-0,03	26	0	88,46	3,85
8	E	Ciências Naturais	3,38	0,10	0,47	0,10	26	0	96,15	-3,85
8	E	Português	3,27	0,14	0,38	-0,09	26	0	84,62	11,54
8	E	Inglês 4	3,23	0,10	0,92	0,08	26	0	73,08	3,85
8	E	Físico-química	3,23	-0,40	0,89	0,00	26	0	88,46	0,00
8	F	Educação Moral e Religiosa	4,09	-0,05	0,37	0,42	11	0	100,00	0,00

Resultados Internos dos alunos da EBSSV, no ano letivo 2015/2016 (2.º Período)

Ano	Turmas	Nome Completo	Média		DesvP		Alunos		Ppositivas	
			2P	(2P-1P)	2P	(2P-1P)	2P	(2P-1P)	2P	(2P-1P)
8	F	Educação Física	3,21	0,24	0,60	0,16	14	0	100,00	7,14
8	F	Físico-química	3,14	0,00	0,78	0,17	14	0	92,86	-7,14
8	F	História	3,07	-0,24	0,72	-0,17	14	0	85,71	14,29
8	F	Educação Visual	3,07	0,05	0,83	-0,35	14	0	92,86	28,57
8	F	Geografia	3,00	0,00	0,83	0,00	14	0	92,86	0,00
8	F	Francês 2	2,93	0,10	0,65	0,00	14	0	78,57	14,29
8	F	Português	2,86	-0,29	0,54	0,15	14	0	71,43	14,29
8	F	Ciências Naturais	2,79	-0,10	0,70	0,00	14	0	64,29	0,00
8	F	Inglês 4	2,64	0,10	1,01	0,10	14	0	50,00	14,29
8	F	Matemática	2,50	-0,43	0,94	0,02	14	0	50,00	14,29
9	A	Educação Moral e Religiosa	4,40	0,63	0,42	0,15	20	0	100,00	0,00
9	A	Geografia	3,73	0,14	0,78	0,06	22	0	100,00	0,00
9	A	Educação Física	3,73	0,14	0,67	-0,04	22	0	100,00	0,00
9	A	História	3,59	0,10	0,96	0,00	22	0	100,00	0,00
9	A	Educação Visual	3,45	0,10	0,78	-0,04	22	0	95,45	-4,55
9	A	Físico-química	3,41	0,05	0,68	0,02	22	0	95,45	4,55
9	A	Ciências Naturais	3,36	-0,14	0,73	-0,15	22	0	100,00	0,00
9	A	Inglês 5	3,27	-0,19	0,54	0,03	22	0	72,73	-4,55
9	A	Português	3,18	-0,05	0,97	-0,02	22	0	77,27	13,64
9	A	Francês 3	3,14	-0,19	0,80	-0,06	22	0	81,82	22,73
9	A	Matemática	3,09	0,14	0,83	0,02	22	0	63,64	9,09
9	B	Educação Moral e Religiosa	3,62	0,13	0,64	0,23	21	0	100,00	0,00
9	B	Educação Física	3,57	0,15	0,89	0,02	23	0	100,00	0,00
9	B	Físico-química	3,30	0,40	0,91	-0,21	23	0	95,65	26,09
9	B	História	3,13	-0,05	0,49	0,18	23	0	82,61	-8,70
9	B	Educação Visual	3,00	-0,25	0,82	-0,12	23	0	82,61	-8,70
9	B	Geografia	2,96	0,00	0,88	-0,14	23	0	73,91	17,39
9	B	Português	2,91	-0,15	0,82	-0,04	23	0	78,26	17,39
9	B	Inglês 5	2,91	0,15	0,88	-0,05	23	0	60,87	4,35
9	B	Matemática	2,83	0,15	1,10	-0,03	23	0	65,22	8,70
9	B	Ciências Naturais	2,83	-0,05	1,02	0,06	23	0	69,57	-30,43
9	B	Francês 3	2,78	0,05	1,05	0,16	23	0	65,22	13,04
9	C	Educação Física	3,65	0,12	0,79	-0,02	26	0	100,00	0,00
9	C	Educação Moral e Religiosa	3,61	0,07	0,89	-0,06	23	0	100,00	0,00
9	C	Geografia	3,42	0,00	0,62	-0,17	26	0	92,31	11,54
9	C	Ciências Naturais	3,42	0,12	0,51	0,00	26	0	100,00	0,00
9	C	Espanhol 3	3,31	0,18	0,80	0,00	26	0	88,46	0,00
9	C	História	3,23	-0,29	0,71	0,03	26	0	88,46	-7,69
9	C	Educação Visual	3,19	0,24	0,70	0,01	26	0	84,62	-11,54
9	C	Físico-química	3,15	-0,12	0,70	-0,15	26	0	84,62	15,38

Resultados Internos dos alunos da EBSSV, no ano letivo 2015/2016 (2.º Período)

Ano	Turmas	Nome Completo	Média		DesvP		Alunos		Ppositivas	
			2P	(2P-1P)	2P	(2P-1P)	2P	(2P-1P)	2P	(2P-1P)
9	C	Português	3,12	0,06	0,99	0,06	26	0	80,77	-7,69
9	C	Matemática	3,12	-0,12	0,79	-0,02	26	0	69,23	3,85
9	C	Inglês 5	2,81	0,00	0,73	0,04	26	0	61,54	0,00
9	D	Classes de Conjunto	4,15	0,15	0,81	0,12	13	0	100,00	0,00
9	D	Francês 3	3,93	-0,04	0,76	0,07	14	0	100,00	0,00
9	D	Instrumento	3,92	0,34	0,64	0,31	13	0	84,62	0,00
9	D	Educação Moral e Religiosa	3,82	0,07	0,73	0,07	22	0	100,00	0,00
9	D	História	3,73	0,15	0,60	0,00	22	0	100,00	0,00
9	D	Educação Física	3,59	0,15	0,67	-0,09	22	0	100,00	4,55
9	D	Educação Visual	3,56	0,15	0,50	0,03	9	0	100,00	0,00
9	D	Físico-química	3,55	0,06	0,73	-0,13	22	0	100,00	9,09
9	D	Ciências Naturais	3,50	0,10	0,79	0,00	22	0	100,00	0,00
9	D	Geografia	3,41	0,05	0,73	-0,07	22	0	90,91	13,64
9	D	Formação Musical	3,38	-0,05	0,73	0,32	13	0	76,92	-23,08
9	D	Português	3,27	0,06	0,57	-0,08	22	0	81,82	9,09
9	D	Matemática	3,14	0,14	0,73	0,04	22	0	68,18	9,09
9	D	Inglês 5	3,05	0,19	0,58	-0,04	22	0	63,64	-4,55
9	D	Espanhol 3	3,00	-0,19	0,44	0,00	8	0	87,50	12,50
10	A	Educação Moral e Religiosa	17,11	0,10	0,48	-0,15	19	0	100,00	0,00
10	A	Filosofia	15,22	0,10	0,36	0,04	27	0	100,00	0,00
10	A	Educação Física	15,19	0,29	0,70	0,17	27	0	88,89	-3,70
10	A	Biologia e Geologia	14,85	-0,05	0,59	0,07	27	0	100,00	0,00
10	A	Inglês - Continuação	14,74	0,05	0,55	-0,16	27	0	100,00	0,00
10	A	Português	13,37	0,27	0,70	0,16	27	0	100,00	0,00
10	A	Matemática A	13,37	-0,16	0,69	0,15	27	0	88,89	0,00
10	A	Física e Química A	13,04	0,00	0,51	0,07	27	0	100,00	0,00
10	B	Educação Moral e Religiosa	16,08	0,16	0,51	0,36	12	-3	100,00	0,00
10	B	Geometria Descritiva A	15,91	0,16	0,68	-0,43	11	-1	100,00	0,00
10	B	Filosofia	15,33	0,11	0,45	0,00	24	-1	100,00	0,00
10	B	Educação Física	14,88	0,00	0,54	0,15	24	-1	100,00	0,00
10	B	Biologia e Geologia	14,38	0,00	0,58	-0,29	13	0	100,00	0,00
10	B	Inglês - Continuação	13,71	-0,05	0,40	-0,16	24	-1	100,00	4,00
10	B	Física e Química A	13,42	0,00	0,74	-0,51	24	-1	100,00	16,00
10	B	Português	12,21	0,24	0,75	-0,37	24	-1	95,83	11,83
10	B	Matemática A	10,75	0,05	0,90	-0,17	24	-1	58,33	2,33
10	C	Educação Moral e Religiosa	15,63	0,09	0,88	0,14	19	0	100,00	0,00
10	C	Filosofia	14,10	0,14	0,50	-0,17	21	0	100,00	0,00
10	C	Educação Física	13,48	0,18	0,51	0,16	21	0	90,48	-4,76
10	C	Matemática Aplicada às Ciências Sociais	12,76	0,14	0,59	-0,03	21	0	85,71	4,76
10	C	Geografia A	12,57	-0,05	0,63	-0,23	21	0	95,24	14,29

Resultados Internos dos alunos da EBSSV, no ano letivo 2015/2016 (2.º Período)

Ano	Turmas	Nome Completo	Média		DesvP		Alunos		Ppositivas	
			2P	(2P-1P)	2P	(2P-1P)	2P	(2P-1P)	2P	(2P-1P)
10	C	Português	12,24	0,09	0,73	-0,47	21	0	95,24	19,05
10	C	Inglês - Continuação	12,00	-0,09	0,59	-0,19	21	0	76,19	0,00
10	C	História A	11,67	0,00	0,85	0,15	21	0	85,71	-4,76
10	D	Educação Moral e Religiosa	16,33	0,29	0,72	0,37	6	1	100,00	0,00
10	D	Economia A	13,88	0,33	0,67	0,01	8	1	100,00	0,00
10	D	Filosofia	12,75	0,00	0,71	0,90	8	1	100,00	0,00
10	D	Educação Física	12,50	0,24	0,67	-0,20	8	1	100,00	0,00
10	D	Português	11,13	-0,17	0,67	-0,05	8	1	87,50	16,07
10	D	Geografia A	11,13	0,05	0,91	0,58	8	1	62,50	-8,93
10	D	Matemática A	10,88	0,25	0,62	1,52	8	1	62,50	-37,50
10	D	Inglês - Continuação	10,50	0,14	0,78	0,66	8	1	62,50	-8,93
10	E	Educação Moral e Religiosa	16,58	0,14	0,75	-0,46	19	0	100,00	0,00
10	E	Desenho A	15,43	0,10	0,75	-0,06	21	-1	100,00	0,00
10	E	Educação Física	13,57	0,11	0,53	-0,35	21	0	100,00	0,00
10	E	Filosofia	12,81	0,00	0,74	0,24	21	0	100,00	9,52
10	E	História e Cultura das Artes	12,23	-0,05	0,85	-0,23	22	-1	95,45	-0,20
10	E	Geometria Descritiva A	11,76	0,47	0,76	0,11	21	-1	66,67	-1,52
10	E	Inglês - Continuação	11,48	0,10	0,51	-0,12	21	0	61,90	0,00
10	E	Português	11,29	0,00	0,51	-0,35	21	0	76,19	4,76
11	A	Educação Moral e Religiosa	17,00	0,20	0,59	0,17	8	0	100,00	0,00
11	A	Filosofia	14,85	0,20	0,66	0,00	20	0	100,00	0,00
11	A	Educação Física	14,85	0,05	0,77	-0,45	20	0	100,00	0,00
11	A	Inglês - Continuação	13,45	0,10	0,75	-0,01	20	0	90,00	5,00
11	A	Física e Química A	13,43	-0,10	1,05	-0,37	23	0	95,65	26,09
11	A	Biologia e Geologia	13,25	0,25	0,64	-0,27	20	0	95,00	5,00
11	A	Português	12,80	0,10	0,77	-0,06	20	0	95,00	0,00
11	A	Matemática A	11,90	0,36	0,95	-0,09	20	0	70,00	-5,00
11	B	Educação Moral e Religiosa	16,43	0,04	0,69	0,37	7	0	100,00	0,00
11	B	Educação Física	15,24	0,30	0,73	-0,34	17	-1	100,00	0,00
11	B	Filosofia	14,56	0,09	0,85	0,04	16	-1	93,75	-0,37
11	B	Biologia e Geologia	14,50	0,26	0,73	-0,36	8	0	100,00	0,00
11	B	Geometria Descritiva A	14,38	-0,13	0,90	0,11	8	-1	87,50	-1,39
11	B	Matemática A	13,53	0,00	0,80	-0,19	17	-1	94,12	10,78
11	B	Física e Química A	13,12	0,09	1,00	-0,06	17	-1	94,12	16,34
11	B	Inglês - Continuação	12,82	0,26	0,52	-0,29	17	-1	76,47	4,25
11	B	Português	12,41	0,17	0,73	0,16	17	-1	82,35	-12,09
11	C	Educação Moral e Religiosa	17,14	1,05	0,68	0,20	7	0	100,00	0,00
11	C	Geografia A	14,60	0,05	0,50	-0,23	15	0	100,00	0,00
11	C	Filosofia	14,33	0,05	0,50	-0,38	15	0	93,33	6,67
11	C	História A	14,06	-0,05	0,60	0,16	16	0	87,50	-12,50

Resultados Internos dos alunos da EBSSV, no ano letivo 2015/2016 (2.º Período)

Ano	Turmas	Nome Completo	Média		DesvP		Alunos		Ppositivas	
			2P	(2P-1P)	2P	(2P-1P)	2P	(2P-1P)	2P	(2P-1P)
11	C	Educação Física	14,00	0,18	0,51	-0,09	15	0	100,00	0,00
11	C	Inglês - Continuação	13,50	-0,05	0,66	-0,01	16	0	93,75	0,00
11	C	Português	13,00	0,32	0,55	0,14	16	0	87,50	0,00
11	C	Matemática Aplicada às Ciências Sociais	12,40	0,00	0,50	-0,56	15	-1	86,67	24,17
11	D	Educação Moral e Religiosa	17,33	0,23	0,53	0,16	6	0	100,00	0,00
11	D	Desenho A	15,77	-0,05	0,69	-0,56	13	0	100,00	7,69
11	D	Educação Física	13,69	-0,13	0,73	-0,36	13	0	100,00	0,00
11	D	História e Cultura das Artes	13,48	0,00	0,65	-0,09	23	0	91,30	0,00
11	D	Inglês - Continuação	13,13	0,17	0,51	0,33	15	0	80,00	-13,33
11	D	Português	12,08	-0,09	0,59	0,03	13	0	92,31	0,00
11	D	Filosofia	11,92	0,17	0,50	0,17	13	0	61,54	-7,69
11	D	Geometria Descritiva A	10,75	0,09	0,80	0,12	12	0	50,00	0,00
12	A	Psicologia B	18,31	0,52	0,55	-0,13	13	0	100,00	0,00
12	A	Economia C	18,00	0,04	0,67	0,00	1	0	100,00	0,00
12	A	Biologia	17,67	-0,04	0,67	-1,00	15	0	100,00	6,67
12	A	Educação Física	16,43	0,17	0,67	0,05	21	0	100,00	0,00
12	A	Física	15,25	0,14	0,58	-0,75	8	0	100,00	12,50
12	A	Português	14,43	0,32	0,72	0,20	21	0	90,48	-4,76
12	A	Aplicações Informática B	14,20	0,18	0,39	-0,37	5	-1	100,00	33,33
12	A	Matemática A	13,96	0,23	0,59	0,26	23	-1	86,96	-4,71
12	B	Psicologia B	18,33	0,27	0,51	0,00	3	0	100,00	0,00
12	B	Educação Física	16,25	-0,05	0,73	-0,60	16	0	100,00	0,00
12	B	Biologia	16,25	0,23	0,50	0,62	8	2	100,00	0,00
12	B	Aplicações Informática B	14,55	-0,27	0,79	-0,15	11	0	100,00	0,00
12	B	Matemática A	14,50	-0,18	0,77	0,00	16	0	100,00	0,00
12	B	Física	12,60	0,14	0,69	-0,22	10	-2	90,00	-1,67
12	B	Português	12,19	0,00	0,64	0,00	16	0	93,75	0,00
12	C	Educação Moral e Religiosa	17,33	0,64	0,65	0,00	3	0	100,00	0,00
12	C	Educação Física	15,38	-0,07	0,91	-1,28	8	0	100,00	0,00
12	C	Economia C	14,67	0,24	0,91	-0,60	9	-1	100,00	0,00
12	C	Sociologia	14,33	0,62	0,73	-0,07	6	0	100,00	0,00
12	C	Português	12,86	0,14	0,72	-0,32	7	0	100,00	14,29
12	C	Matemática A	12,00	0,14	0,88	-0,17	8	0	75,00	0,00
12	C	Aplicações Informática B	10,00	0,32	0,77	-1,41	2	0	50,00	0,00
12	D	Educação Moral e Religiosa	18,67	0,14	0,85	-0,03	6	0	100,00	0,00
12	D	Economia C	18,00	0,01	0,39	0,00	1	0	100,00	0,00
12	D	Psicologia B	15,14	0,00	0,81	-0,78	14	0	100,00	7,14
12	D	Educação Física	14,15	0,03	0,69	-0,43	13	0	100,00	7,69
12	D	História A	13,00	0,38	0,81	0,29	13	0	92,31	-7,69
12	D	Português	12,73	0,23	0,67	-0,01	11	0	90,91	0,00

Ano	Turmas	Nome Completo	Média		DesvP		Alunos		Ppositivas	
			2P	(2P-1P)	2P	(2P-1P)	2P	(2P-1P)	2P	(2P-1P)
12	D	Sociologia	12,73	0,00	0,51	0,19	11	-1	90,91	15,91
12	E	Educação Moral e Religiosa	17,50	0,05	0,66	-0,71	2	0	100,00	0,00
12	E	Desenho A	16,25	0,18	0,89	-0,62	12	0	100,00	0,00
12	E	Oficina de Artes	16,08	-0,23	0,72	-0,26	12	0	100,00	0,00
12	E	Educação Física	14,08	0,23	0,78	-0,59	12	0	91,67	0,00
12	E	Materiais e Tecnologias	13,92	-0,32	0,70	-0,35	12	0	91,67	0,00
12	E	Português	11,75	0,18	0,65	-0,41	12	0	83,33	8,33

Nesta tabela podemos constatar que **62,56%** (50,84% em 2014/15) das disciplinas aumentaram a média obtida em relação ao 1.º período, **26,38%** (37,65% em 2014/15) tiveram uma diminuição na média obtida, enquanto **11,06%** (11,99% em 2014/15) mantiveram a média obtida no 1.º período.

Quanto à percentagem de positivas temos que **37,44%** (48,44% em 2014/15) das disciplinas mantiveram a percentagem de positivas igual à obtida no 1.º período, **15,83%** (25,66% em 2014/15) delas tiveram um decréscimo na percentagem de positivas face à taxa do 1.º período e **46,73%** (26,14% em 2014/15) viram a percentagem de positivas melhorar neste 2.º período.

5. MÉDIA, DESVIO PADRÃO, CLASSIFICAÇÕES MÍNIMA E MÁXIMA, NÚMERO DE ALUNOS E PERCENTAGEM DE POSITIVAS POR ANO, DISCIPLINA E TURMA

A tabela seguinte apresenta a mesma informação da anterior, mas organizada de modo diferente, permitindo comparar os resultados de cada disciplina nas várias turmas do mesmo ano quando for o caso, ou com os outros anos de escolaridade.

Ano	Turmas	Nome Completo	Média		DesvP		Alunos		Ppositivas	
			2P	(2P-1P)	2P	(2P-1P)	2P	(2P-1P)	2P	(2P-1P)
12	B	Aplicações Informática B	14,55	-0,27	2,25	-0,15	11	0	100,00	0,00
12	A	Aplicações Informática B	14,20	1,37	3,70	-0,37	5	-1	100,00	33,33
12	C	Aplicações Informática B	10,00	0,00	1,41	-1,41	2	0	50,00	0,00
12	A	Biologia	17,67	0,73	2,19	-1,00	15	0	100,00	6,67
12	B	Biologia	16,25	-0,42	2,25	0,62	8	2	100,00	0,00
10	A	Biologia e Geologia	14,85	0,00	1,77	0,07	27	0	100,00	0,00
10	B	Biologia e Geologia	14,38	0,08	1,80	-0,29	13	0	100,00	0,00
11	B	Biologia e Geologia	14,50	0,38	1,60	-0,36	8	0	100,00	0,00
11	A	Biologia e Geologia	13,25	0,90	2,45	-0,27	20	0	95,00	5,00
5	E	Ciências Naturais	3,57	0,10	0,75	-0,13	21	0	95,24	9,52
5	A	Ciências Naturais	3,45	0,15	0,67	-0,03	22	-1	90,91	3,95
5	D	Ciências Naturais	3,27	-0,05	0,63	-0,09	22	0	90,91	0,00
5	B	Ciências Naturais	3,14	0,10	0,48	-0,02	21	0	95,24	4,76
5	C	Ciências Naturais	2,95	-0,05	0,40	0,07	19	0	89,47	-5,26
6	E	Ciências Naturais	3,59	0,23	0,59	-0,07	22	0	95,45	4,55
6	A	Ciências Naturais	3,30	0,20	0,66	-0,06	20	0	95,00	10,00

Resultados Internos dos alunos da EBSSV, no ano letivo 2015/2016 (2.º Período)

Ano	Turmas	Nome Completo	Média		DesvP		Alunos		Ppositivas	
			2P	(2P-1P)	2P	(2P-1P)	2P	(2P-1P)	2P	(2P-1P)
6	C	Ciências Naturais	3,27	0,32	0,55	0,06	22	0	95,45	9,09
6	B	Ciências Naturais	3,22	0,26	0,52	-0,19	23	0	95,65	21,74
6	D	Ciências Naturais	3,13	0,52	0,55	-0,03	23	0	91,30	34,78
7	E	Ciências Naturais	3,63	0,11	0,69	-0,21	27	0	100,00	11,11
7	B	Ciências Naturais	3,32	0,23	0,78	0,10	22	0	90,91	4,55
7	A	Ciências Naturais	3,27	0,32	0,77	0,06	22	-1	90,91	17,00
7	C	Ciências Naturais	3,14	-0,04	0,89	-0,10	22	-1	77,27	7,71
7	D	Ciências Naturais	2,79	-0,11	0,85	0,05	19	0	57,89	-10,53
8	C	Ciências Naturais	3,39	0,06	0,61	-0,08	18	0	100,00	5,56
8	E	Ciências Naturais	3,38	0,08	0,57	0,10	26	0	96,15	-3,85
8	D	Ciências Naturais	3,33	-0,04	0,64	-0,01	24	0	95,83	0,00
8	B	Ciências Naturais	3,20	0,20	0,62	-0,03	20	0	90,00	10,00
8	A	Ciências Naturais	3,19	0,19	0,75	0,04	21	0	85,71	9,52
8	F	Ciências Naturais	2,79	0,00	0,70	0,00	14	0	64,29	0,00
9	D	Ciências Naturais	3,50	0,00	0,67	0,00	22	0	100,00	0,00
9	C	Ciências Naturais	3,42	-0,04	0,58	0,00	26	0	100,00	0,00
9	A	Ciências Naturais	3,36	-0,27	0,58	-0,15	22	0	100,00	0,00
9	B	Ciências Naturais	2,83	-0,61	0,65	0,06	23	0	69,57	-30,43
5	E	Classes de Conjunto	3,75	0,25	0,62	0,10	12	0	100,00	0,00
6	E	Classes de Conjunto	3,55	0,27	0,51	0,05	22	0	100,00	0,00
7	D	Classes de Conjunto	4,00	0,80	0,71	0,26	5	0	100,00	0,00
7	E	Classes de Conjunto	3,95	0,67	0,59	0,13	21	0	100,00	0,00
8	E	Classes de Conjunto	4,14	0,21	0,53	0,27	14	0	100,00	0,00
9	D	Classes de Conjunto	4,15	0,38	0,55	0,12	13	0	100,00	0,00
10	E	Desenho A	15,43	0,34	1,63	-0,06	21	-1	100,00	0,00
11	D	Desenho A	15,77	0,69	2,01	-0,56	13	0	100,00	7,69
12	E	Desenho A	16,25	0,17	1,66	-0,62	12	0	100,00	0,00
10	D	Economia A	13,88	1,02	2,42	0,01	8	1	100,00	0,00
12	A	Economia C	18,00	1,00		0,00	1	0	100,00	0,00
12	D	Economia C	18,00	1,00		0,00	1	0	100,00	0,00
12	C	Economia C	14,67	1,17	2,50	-0,60	9	-1	100,00	0,00
5	E	Educação Física	3,95	0,24	0,67	0,03	21	0	100,00	0,00
5	A	Educação Física	3,86	0,34	0,64	0,13	22	-1	100,00	0,00
5	B	Educação Física	3,67	0,14	0,73	-0,08	21	0	100,00	9,52
5	C	Educação Física	3,53	0,00	0,51	0,00	19	0	100,00	0,00
5	D	Educação Física	3,41	0,14	0,59	-0,11	22	0	100,00	9,09
6	E	Educação Física	3,82	0,18	0,39	-0,19	22	0	100,00	0,00
6	B	Educação Física	3,74	0,04	0,69	-0,01	23	0	100,00	0,00
6	D	Educação Física	3,65	0,00	0,65	0,00	23	0	100,00	0,00
6	C	Educação Física	3,45	0,18	0,51	0,05	22	0	100,00	0,00
6	A	Educação Física	3,35	0,20	0,59	-0,08	20	0	95,00	10,00
7	E	Educação Física	3,81	0,10	0,51	-0,13	21	0	100,00	0,00

Resultados Internos dos alunos da EBSSV, no ano letivo 2015/2016 (2.º Período)

Ano	Turmas	Nome Completo	Média		DesvP		Alunos		Ppositivas	
			2P	(2P-1P)	2P	(2P-1P)	2P	(2P-1P)	2P	(2P-1P)
7	C	Educação Física	3,73	0,12	0,46	-0,27	22	-1	100,00	4,35
7	B	Educação Física	3,50	0,00	0,51	-0,09	22	0	100,00	0,00
7	D	Educação Física	3,47	-0,05	0,51	0,00	19	0	100,00	0,00
7	A	Educação Física	3,18	0,01	0,39	-0,18	22	-1	100,00	8,70
8	C	Educação Física	3,78	-0,17	0,43	-0,21	18	0	100,00	0,00
8	A	Educação Física	3,76	-0,14	0,62	-0,21	21	0	100,00	0,00
8	D	Educação Física	3,71	0,21	0,46	-0,13	24	0	100,00	4,17
8	E	Educação Física	3,56	0,12	0,51	0,00	25	0	100,00	0,00
8	B	Educação Física	3,40	-0,10	0,50	-0,01	20	0	100,00	0,00
8	F	Educação Física	3,21	0,29	0,43	0,16	14	0	100,00	7,14
9	A	Educação Física	3,73	0,36	0,46	-0,04	22	0	100,00	0,00
9	C	Educação Física	3,65	0,23	0,49	-0,02	26	0	100,00	0,00
9	D	Educação Física	3,59	0,05	0,50	-0,09	22	0	100,00	4,55
9	B	Educação Física	3,57	0,22	0,51	0,02	23	0	100,00	0,00
10	A	Educação Física	15,19	0,78	3,25	0,17	27	0	88,89	-3,70
10	B	Educação Física	14,88	0,52	1,65	0,15	24	-1	100,00	0,00
10	E	Educação Física	13,57	0,38	1,54	-0,35	21	0	100,00	0,00
10	C	Educação Física	13,48	0,57	2,23	0,16	21	0	90,48	-4,76
10	D	Educação Física	12,50	0,07	1,31	-0,20	8	1	100,00	0,00
11	B	Educação Física	15,24	0,40	1,20	-0,34	17	-1	100,00	0,00
11	A	Educação Física	14,85	0,60	1,50	-0,45	20	0	100,00	0,00
11	C	Educação Física	14,00	0,40	1,46	-0,09	15	0	100,00	0,00
11	D	Educação Física	13,69	-0,23	2,59	-0,36	13	0	100,00	0,00
12	A	Educação Física	16,43	0,48	1,21	0,05	21	0	100,00	0,00
12	B	Educação Física	16,25	0,50	1,48	-0,60	16	0	100,00	0,00
12	C	Educação Física	15,38	0,88	1,60	-1,28	8	0	100,00	0,00
12	D	Educação Física	14,15	0,69	2,67	-0,43	13	0	100,00	7,69
12	E	Educação Física	14,08	0,58	2,81	-0,59	12	0	91,67	0,00
5	E	Educação Moral e Religiosa	4,47	0,29	0,72	-0,09	17	0	100,00	0,00
5	D	Educação Moral e Religiosa	4,24	0,24	0,75	0,05	17	0	100,00	0,00
5	A	Educação Moral e Religiosa	4,19	0,15	0,81	-0,03	21	-1	100,00	0,00
5	C	Educação Moral e Religiosa	4,07	0,27	0,70	-0,07	15	0	100,00	0,00
5	B	Educação Moral e Religiosa	3,72	0,06	0,57	-0,02	21	0	100,00	0,00
6	C	Educação Moral e Religiosa	4,52	1,05	0,68	0,08	21	0	100,00	0,00
6	E	Educação Moral e Religiosa	4,33	0,14	0,58	-0,17	21	0	100,00	0,00
6	A	Educação Moral e Religiosa	4,16	0,47	0,76	-0,06	19	0	100,00	0,00
6	D	Educação Moral e Religiosa	4,09	-0,13	0,73	0,00	23	0	100,00	0,00
6	B	Educação Moral e Religiosa	4,05	0,36	0,95	0,17	22	0	100,00	0,00
7	E	Educação Moral e Religiosa	4,40	0,16	0,71	-0,02	25	0	100,00	0,00
7	C	Educação Moral e Religiosa	4,25	0,75	0,85	0,16	20	0	100,00	0,00
7	D	Educação Moral e Religiosa	4,24	1,06	0,83	0,44	17	0	100,00	0,00
7	B	Educação Moral e Religiosa	3,81	0,38	0,81	0,14	21	0	100,00	0,00

Resultados Internos dos alunos da EBSSV, no ano letivo 2015/2016 (2.º Período)

Ano	Turmas	Nome Completo	Média		DesvP		Alunos		Ppositivas	
			2P	(2P-1P)	2P	(2P-1P)	2P	(2P-1P)	2P	(2P-1P)
7	A	Educação Moral e Religiosa	3,74	0,64	0,65	0,10	19	-1	100,00	5,00
8	D	Educação Moral e Religiosa	4,26	0,22	0,81	-0,01	23	0	100,00	0,00
8	C	Educação Moral e Religiosa	4,12	-0,18	0,78	-0,07	17	0	100,00	0,00
8	F	Educação Moral e Religiosa	4,09	0,64	0,94	0,42	11	0	100,00	0,00
8	E	Educação Moral e Religiosa	4,08	0,40	0,86	0,31	25	0	100,00	0,00
8	A	Educação Moral e Religiosa	3,90	-0,10	0,44	-0,20	21	0	100,00	0,00
8	B	Educação Moral e Religiosa	3,65	-0,30	0,88	0,12	20	0	100,00	0,00
9	A	Educação Moral e Religiosa	4,40	0,45	0,75	0,15	20	0	100,00	0,00
9	D	Educação Moral e Religiosa	3,82	-0,05	0,91	0,07	22	0	100,00	0,00
9	B	Educação Moral e Religiosa	3,62	0,10	0,74	0,23	21	0	100,00	0,00
9	C	Educação Moral e Religiosa	3,61	-0,04	0,58	-0,06	23	0	100,00	0,00
10	A	Educação Moral e Religiosa	17,11	0,32	0,57	-0,15	19	0	100,00	0,00
10	E	Educação Moral e Religiosa	16,58	0,79	0,77	-0,46	19	0	100,00	0,00
10	D	Educação Moral e Religiosa	16,33	0,73	1,51	0,37	6	1	100,00	0,00
10	B	Educação Moral e Religiosa	16,08	-0,32	1,00	0,36	12	-3	100,00	0,00
10	C	Educação Moral e Religiosa	15,63	0,53	1,38	0,14	19	0	100,00	0,00
11	D	Educação Moral e Religiosa	17,33	0,17	1,63	0,16	6	0	100,00	0,00
11	C	Educação Moral e Religiosa	17,14	0,43	0,69	0,20	7	0	100,00	0,00
11	A	Educação Moral e Religiosa	17,00	0,00	0,93	0,17	8	0	100,00	0,00
11	B	Educação Moral e Religiosa	16,43	-0,43	1,27	0,37	7	0	100,00	0,00
12	D	Educação Moral e Religiosa	18,67	0,17	0,52	-0,03	6	0	100,00	0,00
12	E	Educação Moral e Religiosa	17,50	0,50	0,71	-0,71	2	0	100,00	0,00
12	C	Educação Moral e Religiosa	17,33	0,67	0,00	0,00	3	0	100,00	0,00
5	A	Educação Musical	4,00	-0,04	0,76	-0,01	22	-1	100,00	0,00
5	E	Educação Musical	4,00	0,00	0,71	0,00	9	0	100,00	0,00
5	D	Educação Musical	3,95	0,05	0,90	0,09	22	0	100,00	0,00
5	B	Educação Musical	3,86	-0,05	0,73	0,03	21	0	100,00	0,00
5	C	Educação Musical	3,58	-0,16	0,69	-0,04	19	0	100,00	0,00
6	C	Educação Musical	3,55	-0,05	0,60	0,01	22	0	100,00	0,00
6	B	Educação Musical	3,48	-0,13	0,90	-0,18	23	0	86,96	4,35
6	D	Educação Musical	3,43	-0,09	0,59	-0,14	23	0	100,00	4,35
6	A	Educação Musical	3,15	0,10	0,75	-0,20	20	0	85,00	15,00
5	D	Educação Tecnológica	3,59	0,14	0,50	-0,09	22	0	100,00	4,55
5	E	Educação Tecnológica	3,56	0,11	0,53	0,00	9	0	100,00	0,00
5	A	Educação Tecnológica	3,41	0,15	0,50	-0,04	22	-1	100,00	4,35
5	C	Educação Tecnológica	3,26	0,11	0,45	-0,05	19	0	100,00	5,26
5	B	Educação Tecnológica	3,14	0,10	0,36	0,14	21	0	100,00	0,00
6	C	Educação Tecnológica	3,59	0,05	0,50	-0,01	22	0	100,00	0,00
6	B	Educação Tecnológica	3,57	0,30	0,73	-0,02	23	0	100,00	13,04
6	A	Educação Tecnológica	3,55	0,10	0,51	0,00	20	0	100,00	0,00
6	D	Educação Tecnológica	3,52	0,17	0,51	0,02	23	0	100,00	0,00
5	E	Educação Visual	3,71	0,14	0,78	0,19	21	0	95,24	0,00

Resultados Internos dos alunos da EBSSV, no ano letivo 2015/2016 (2.º Período)

Ano	Turmas	Nome Completo	Média		DesvP		Alunos		Ppositivas	
			2P	(2P-1P)	2P	(2P-1P)	2P	(2P-1P)	2P	(2P-1P)
5	A	Educação Visual	3,55	0,15	0,60	0,01	22	-1	100,00	4,35
5	D	Educação Visual	3,45	0,18	0,51	-0,04	22	0	100,00	4,55
5	C	Educação Visual	3,42	0,16	0,51	0,05	19	0	100,00	0,00
5	B	Educação Visual	3,24	-0,19	0,44	-0,07	21	0	100,00	0,00
6	C	Educação Visual	3,59	0,05	0,50	-0,01	22	0	100,00	0,00
6	B	Educação Visual	3,52	0,26	0,73	0,19	23	0	100,00	4,35
6	A	Educação Visual	3,50	0,00	0,51	0,00	20	0	100,00	0,00
6	E	Educação Visual	3,41	0,23	0,50	0,00	22	0	100,00	0,00
6	D	Educação Visual	3,39	0,17	0,50	-0,02	23	0	100,00	4,35
7	C	Educação Visual	3,68	0,29	0,65	-0,08	22	-1	100,00	8,70
7	B	Educação Visual	3,59	0,23	0,67	-0,18	22	0	100,00	18,18
7	A	Educação Visual	3,32	0,14	0,72	-0,06	22	-1	90,91	8,30
7	D	Educação Visual	3,21	0,00	0,58	-0,40	14	0	92,86	21,43
8	C	Educação Visual	3,61	-0,11	0,85	0,10	18	0	88,89	-5,56
8	E	Educação Visual	3,58	-0,11	0,51	-0,16	19	0	100,00	5,26
8	A	Educação Visual	3,48	0,19	0,51	-0,05	21	0	100,00	4,76
8	B	Educação Visual	3,45	0,20	0,51	-0,28	20	0	100,00	15,00
8	D	Educação Visual	3,42	-0,25	0,65	-0,16	24	0	95,83	4,17
8	F	Educação Visual	3,07	0,14	0,47	-0,35	14	0	92,86	28,57
9	D	Educação Visual	3,56	0,22	0,53	0,03	9	0	100,00	0,00
9	A	Educação Visual	3,45	-0,41	0,60	-0,04	22	0	95,45	-4,55
9	C	Educação Visual	3,19	-0,50	0,75	0,01	26	0	84,62	-11,54
9	B	Educação Visual	3,00	-0,43	0,60	-0,12	23	0	82,61	-8,70
7	D	Espanhol 1	3,74	0,00	0,81	0,07	19	0	100,00	0,00
8	A	Espanhol 2	3,14	-0,10	0,65	-0,05	21	0	90,48	0,00
9	C	Espanhol 3	3,31	0,00	0,79	0,00	26	0	88,46	0,00
9	D	Espanhol 3	3,00	0,25	0,00	0,00	8	0	87,50	12,50
10	B	Filosofia	15,33	0,09	1,79	0,00	24	-1	100,00	0,00
10	A	Filosofia	15,22	-0,26	2,40	0,04	27	0	100,00	0,00
10	C	Filosofia	14,10	0,19	2,23	-0,17	21	0	100,00	0,00
10	E	Filosofia	12,81	-0,43	2,82	0,24	21	0	100,00	9,52
10	D	Filosofia	12,75	0,04	1,39	0,90	8	1	100,00	0,00
11	A	Filosofia	14,85	-0,55	3,10	0,00	20	0	100,00	0,00
11	B	Filosofia	14,56	-0,73	3,16	0,04	16	-1	93,75	-0,37
11	C	Filosofia	14,33	-0,20	3,22	-0,38	15	0	93,33	6,67
11	D	Filosofia	11,92	-0,15	4,01	0,17	13	0	61,54	-7,69
12	A	Física	15,25	-0,25	2,92	-0,75	8	0	100,00	12,50
12	B	Física	12,60	0,35	2,80	-0,22	10	-2	90,00	-1,67
10	B	Física e Química A	13,42	0,94	2,17	-0,51	24	-1	100,00	16,00
10	A	Física e Química A	13,04	0,30	1,77	0,07	27	0	100,00	0,00
11	A	Física e Química A	13,43	1,43	2,90	-0,37	23	0	95,65	26,09
11	B	Física e Química A	13,12	1,34	2,15	-0,06	17	-1	94,12	16,34

Resultados Internos dos alunos da EBSSV, no ano letivo 2015/2016 (2.º Período)

Ano	Turmas	Nome Completo	Média		DesvP		Alunos		Ppositivas	
			2P	(2P-1P)	2P	(2P-1P)	2P	(2P-1P)	2P	(2P-1P)
7	E	Físico-Química	3,74	0,07	0,76	-0,02	27	0	96,30	0,00
7	A	Físico-Química	3,36	0,62	0,73	-0,03	22	-1	95,45	38,93
7	C	Físico-Química	3,23	0,10	0,92	-0,14	22	-1	77,27	7,71
7	D	Físico-Química	3,21	0,16	0,85	-0,12	19	0	84,21	15,79
7	B	Físico-Química	2,95	0,18	0,65	0,04	22	0	77,27	9,09
8	D	Físico-Química	3,58	0,00	0,58	-0,13	24	0	100,00	0,00
8	C	Físico-Química	3,28	-0,22	0,83	-0,10	18	0	83,33	-5,56
8	E	Físico-Química	3,23	0,00	0,65	0,00	26	0	88,46	0,00
8	B	Físico-Química	3,15	0,05	0,75	-0,04	20	0	80,00	0,00
8	F	Físico-Química	3,14	0,00	0,53	0,17	14	0	92,86	-7,14
8	A	Físico-Química	3,05	-0,10	0,80	-0,05	21	0	76,19	-4,76
9	D	Físico-Química	3,55	0,09	0,67	-0,13	22	0	100,00	9,09
9	A	Físico-Química	3,41	0,09	0,80	0,02	22	0	95,45	4,55
9	B	Físico-Química	3,30	0,35	0,56	-0,21	23	0	95,65	26,09
9	C	Físico-Química	3,15	0,12	0,67	-0,15	26	0	84,62	15,38
5	E	Formação Musical	3,92	-0,17	0,67	0,00	12	0	100,00	0,00
6	E	Formação Musical	3,36	-0,27	0,79	0,13	22	0	90,91	-9,09
7	D	Formação Musical	3,60	0,20	0,89	0,35	5	0	100,00	0,00
7	E	Formação Musical	3,38	0,10	0,80	0,02	21	0	90,48	0,00
8	E	Formação Musical	3,50	-0,29	0,85	0,16	14	0	85,71	-14,29
9	D	Formação Musical	3,38	-0,54	0,96	0,32	13	0	76,92	-23,08
7	E	Francês 1	3,96	-0,15	0,76	0,12	27	0	100,00	0,00
7	C	Francês 1	3,59	-0,06	0,85	-0,03	22	0	90,91	-9,09
7	A	Francês 1	3,45	-0,07	0,91	0,01	22	-1	81,82	-5,14
7	B	Francês 1	3,27	-0,32	0,70	0,04	22	0	90,91	-9,09
8	C	Francês 2	3,44	0,17	0,62	-0,14	18	0	100,00	11,11
8	E	Francês 2	3,38	0,12	0,70	-0,03	26	0	88,46	3,85
8	D	Francês 2	3,29	0,00	0,91	-0,05	24	0	83,33	4,17
8	B	Francês 2	3,20	0,15	0,62	-0,14	20	0	90,00	15,00
8	F	Francês 2	2,93	0,21	0,62	0,00	14	0	78,57	14,29
9	D	Francês 3	3,93	0,07	0,73	0,07	14	0	100,00	0,00
9	A	Francês 3	3,14	0,27	0,77	-0,06	22	0	81,82	22,73
9	B	Francês 3	2,78	0,26	0,67	0,16	23	0	65,22	13,04
7	E	Geografia	3,59	-0,26	0,84	0,07	27	0	88,89	-7,41
7	A	Geografia	3,41	0,24	0,91	-0,03	22	-1	90,91	12,65
7	B	Geografia	3,32	-0,23	0,72	0,05	22	0	90,91	-9,09
7	D	Geografia	3,00	-0,05	0,94	0,09	19	0	68,42	-10,53
7	C	Geografia	2,95	-0,26	0,79	-0,07	22	-1	72,73	-5,53
8	E	Geografia	3,69	0,12	0,74	-0,12	26	0	100,00	11,54
8	D	Geografia	3,58	0,04	0,58	-0,14	24	0	100,00	8,33
8	B	Geografia	3,50	0,10	0,69	-0,07	20	0	95,00	5,00
8	C	Geografia	3,50	0,06	0,71	-0,08	18	0	94,44	5,56
8	A	Geografia	3,48	0,24	0,60	-0,17	21	0	100,00	14,29

Resultados Internos dos alunos da EBSSV, no ano letivo 2015/2016 (2.º Período)

Ano	Turmas	Nome Completo	Média		DesvP		Alunos		Ppositivas	
			2P	(2P-1P)	2P	(2P-1P)	2P	(2P-1P)	2P	(2P-1P)
8	F	Geografia	3,00	0,00	0,39	0,00	14	0	92,86	0,00
9	A	Geografia	3,73	0,00	0,88	0,06	22	0	100,00	0,00
9	C	Geografia	3,42	0,12	0,76	-0,17	26	0	92,31	11,54
9	D	Geografia	3,41	0,18	0,85	-0,07	22	0	90,91	13,64
9	B	Geografia	2,96	0,17	0,71	-0,14	23	0	73,91	17,39
10	C	Geografia A	12,57	0,71	2,42	-0,23	21	0	95,24	14,29
10	D	Geografia A	11,13	-0,02	2,53	0,58	8	1	62,50	-8,93
11	C	Geografia A	14,60	0,93	2,59	-0,23	15	0	100,00	0,00
10	B	Geometria Descritiva A	15,91	0,74	2,43	-0,43	11	-1	100,00	0,00
10	E	Geometria Descritiva A	11,76	0,17	4,04	0,11	21	-1	66,67	-1,52
11	B	Geometria Descritiva A	14,38	0,71	3,85	0,11	8	-1	87,50	-1,39
11	D	Geometria Descritiva A	10,75	-0,08	4,85	0,12	12	0	50,00	0,00
7	E	História	3,78	-0,04	0,64	-0,04	27	0	100,00	0,00
7	B	História	3,36	0,05	0,66	0,09	22	0	95,45	0,00
7	A	História	3,27	0,14	0,88	0,26	22	-1	86,36	-0,59
7	C	História	3,27	-0,03	0,88	0,01	22	-1	81,82	-0,79
7	D	História	3,05	0,00	0,85	0,00	19	0	73,68	0,00
8	D	História	3,71	-0,17	0,75	0,07	24	0	100,00	0,00
8	B	História	3,60	0,00	0,50	0,00	20	0	100,00	0,00
8	E	História	3,42	0,12	0,58	-0,04	26	0	96,15	3,85
8	C	História	3,39	0,06	0,70	0,01	18	0	94,44	0,00
8	A	História	3,29	-0,19	0,72	0,12	21	0	90,48	-9,52
8	F	História	3,07	0,07	0,62	-0,17	14	0	85,71	14,29
9	D	História	3,73	0,00	0,70	0,00	22	0	100,00	0,00
9	A	História	3,59	0,00	0,73	0,00	22	0	100,00	0,00
9	C	História	3,23	-0,08	0,65	0,03	26	0	88,46	-7,69
9	B	História	3,13	-0,04	0,76	0,18	23	0	82,61	-8,70
10	C	História A	11,67	-0,24	2,50	0,15	21	0	85,71	-4,76
11	C	História A	14,06	-0,13	2,64	0,16	16	0	87,50	-12,50
12	D	História A	13,00	-0,31	2,89	0,29	13	0	92,31	-7,69
10	E	História e Cultura das Artes	12,23	-0,47	2,52	-0,23	22	-1	95,45	-0,20
11	D	História e Cultura das Artes	13,48	-0,04	2,54	-0,09	23	0	91,30	0,00
5	E	História e Geografia de Portugal	3,57	0,14	0,75	0,00	21	0	100,00	9,52
5	A	História e Geografia de Portugal	3,36	0,10	0,79	-0,02	22	-1	86,36	3,75
5	D	História e Geografia de Portugal	3,18	-0,09	0,59	-0,04	22	0	90,91	-4,55
5	B	História e Geografia de Portugal	3,00	0,05	0,55	-0,04	21	0	85,71	4,76
5	C	História e Geografia de Portugal	3,00	0,00	0,58	-0,09	19	0	84,21	5,26
6	E	História e Geografia de Portugal	3,23	0,14	0,69	0,08	22	0	86,36	0,00
6	B	História e Geografia de Portugal	3,22	0,00	0,80	0,00	23	0	86,96	0,00
6	C	História e Geografia de Portugal	3,18	0,00	0,50	0,00	22	0	95,45	0,00
6	D	História e Geografia de Portugal	2,91	0,04	0,67	-0,03	23	0	73,91	4,35
6	A	História e Geografia de Portugal	2,80	0,10	0,77	0,04	20	0	60,00	5,00

Resultados Internos dos alunos da EBSSV, no ano letivo 2015/2016 (2.º Período)

Ano	Turmas	Nome Completo	Média		DesvP		Alunos		Ppositivas	
			2P	(2P-1P)	2P	(2P-1P)	2P	(2P-1P)	2P	(2P-1P)
10	A	Inglês - Continuação	14,74	-0,15	1,69	-0,16	27	0	100,00	0,00
10	B	Inglês - Continuação	13,71	0,43	2,18	-0,16	24	-1	100,00	4,00
10	C	Inglês - Continuação	12,00	0,48	2,63	-0,19	21	0	76,19	0,00
10	E	Inglês - Continuação	11,48	0,38	3,39	-0,12	21	0	61,90	0,00
10	D	Inglês - Continuação	10,50	-0,21	2,27	0,66	8	1	62,50	-8,93
11	C	Inglês - Continuação	13,50	0,25	2,63	-0,01	16	0	93,75	0,00
11	A	Inglês - Continuação	13,45	0,35	3,00	-0,01	20	0	90,00	5,00
11	D	Inglês - Continuação	13,13	0,00	3,80	0,33	15	0	80,00	-13,33
11	B	Inglês - Continuação	12,82	0,77	3,19	-0,29	17	-1	76,47	4,25
5	E	Inglês 1	3,86	0,05	0,91	0,10	21	0	100,00	0,00
5	D	Inglês 1	3,73	0,09	0,88	0,04	22	0	95,45	0,00
5	A	Inglês 1	3,59	0,07	0,73	0,00	22	-1	95,45	4,15
5	C	Inglês 1	3,37	0,16	0,68	0,15	19	0	100,00	0,00
5	B	Inglês 1	3,33	0,19	0,58	0,22	21	0	95,24	-4,76
6	E	Inglês 1	3,41	-0,05	0,73	0,00	22	0	90,91	0,00
6	B	Inglês 2	3,52	0,09	0,85	-0,05	23	0	100,00	4,35
6	C	Inglês 2	3,36	-0,05	0,66	0,07	22	0	95,45	0,00
6	D	Inglês 2	3,22	0,09	0,80	0,04	23	0	86,96	4,35
6	A	Inglês 2	3,05	-0,10	1,05	0,06	20	0	70,00	0,00
7	E	Inglês 3	3,81	0,00	0,79	-0,09	27	0	96,30	3,70
7	B	Inglês 3	3,32	0,18	0,89	-0,10	22	0	77,27	3,36
7	C	Inglês 3	3,23	0,01	0,87	0,02	22	-1	81,82	-0,79
7	A	Inglês 3	3,18	0,14	0,85	-0,03	22	-1	77,27	3,36
7	D	Inglês 3	3,16	-0,26	1,01	0,11	19	0	68,42	-15,79
8	E	Inglês 4	3,23	0,12	1,03	0,08	26	0	73,08	3,85
8	D	Inglês 4	3,04	0,13	1,00	-0,10	24	0	66,67	16,67
8	C	Inglês 4	3,00	0,06	0,91	-0,03	18	0	66,67	5,56
8	B	Inglês 4	2,95	-0,05	0,94	-0,03	20	0	60,00	-5,00
8	A	Inglês 4	2,81	-0,10	0,81	-0,02	21	0	61,90	-4,76
8	F	Inglês 4	2,64	0,21	0,74	0,10	14	0	50,00	14,29
9	A	Inglês 5	3,27	-0,05	1,12	0,03	22	0	72,73	-4,55
9	D	Inglês 5	3,05	-0,09	0,95	-0,04	22	0	63,64	-4,55
9	B	Inglês 5	2,91	0,00	0,90	-0,05	23	0	60,87	4,35
9	C	Inglês 5	2,81	0,04	0,75	0,04	26	0	61,54	0,00
5	E	Instrumento	4,08	0,33	0,67	0,05	12	0	100,00	0,00
6	E	Instrumento	3,95	0,32	0,72	-0,07	22	0	100,00	0,00
7	D	Instrumento	4,20	0,40	0,84	-0,26	5	0	100,00	0,00
7	E	Instrumento	3,57	0,14	0,75	0,00	21	0	95,24	9,52
8	E	Instrumento	3,71	0,00	0,91	0,09	14	0	92,86	0,00
9	D	Instrumento	3,92	0,38	1,19	0,31	13	0	84,62	0,00
5	E	Matemática	3,29	-0,05	0,85	-0,12	21	0	80,95	9,52
5	A	Matemática	3,18	0,05	0,73	-0,02	22	-1	81,82	3,56
5	D	Matemática	3,18	0,00	0,85	0,00	22	0	77,27	0,00

Resultados Internos dos alunos da EBSSV, no ano letivo 2015/2016 (2.º Período)

Ano	Turmas	Nome Completo	Média		DesvP		Alunos		Ppositivas	
			2P	(2P-1P)	2P	(2P-1P)	2P	(2P-1P)	2P	(2P-1P)
5	B	Matemática	3,05	-0,05	0,59	-0,04	21	0	85,71	0,00
5	C	Matemática	2,89	0,00	0,74	0,00	19	0	68,42	0,00
6	E	Matemática	3,27	-0,18	0,77	0,17	22	0	81,82	-13,64
6	B	Matemática	3,22	0,09	1,00	0,03	23	0	73,91	0,00
6	A	Matemática	3,20	0,05	0,77	-0,11	20	0	85,00	10,00
6	C	Matemática	3,00	-0,05	0,69	0,04	22	0	77,27	-4,55
6	D	Matemática	2,91	-0,04	0,67	-0,04	23	0	73,91	0,00
7	E	Matemática	3,44	-0,15	0,80	0,16	27	0	92,59	-7,41
7	C	Matemática	3,00	0,00	0,98	0,02	22	-1	59,09	2,57
7	A	Matemática	2,91	0,00	0,81	0,14	22	-1	68,18	-5,73
7	D	Matemática	2,79	-0,16	1,03	0,01	19	0	47,37	-10,53
7	B	Matemática	2,45	-0,09	0,67	-0,07	22	0	36,36	-4,55
8	E	Matemática	3,46	0,04	0,90	-0,04	26	0	84,62	3,85
8	D	Matemática	3,33	0,13	0,87	-0,11	24	0	87,50	12,50
8	C	Matemática	3,06	0,11	0,94	0,06	18	0	72,22	5,56
8	B	Matemática	2,90	0,15	0,79	0,07	20	0	65,00	5,00
8	A	Matemática	2,81	0,14	0,81	-0,10	21	0	57,14	14,29
8	F	Matemática	2,50	0,14	0,52	0,02	14	0	50,00	14,29
9	D	Matemática	3,14	0,18	1,04	0,04	22	0	68,18	9,09
9	C	Matemática	3,12	0,04	0,95	-0,02	26	0	69,23	3,85
9	A	Matemática	3,09	0,14	1,11	0,02	22	0	63,64	9,09
9	B	Matemática	2,83	0,09	0,72	-0,03	23	0	65,22	8,70
10	A	Matemática A	13,37	-0,93	2,55	0,15	27	0	88,89	0,00
10	D	Matemática A	10,88	-0,98	2,59	1,52	8	1	62,50	-37,50
10	B	Matemática A	10,75	0,47	3,33	-0,17	24	-1	58,33	2,33
11	B	Matemática A	13,53	0,53	3,24	-0,19	17	-1	94,12	10,78
11	A	Matemática A	11,90	-0,30	4,01	-0,09	20	0	70,00	-5,00
12	B	Matemática A	14,50	-0,13	2,42	0,00	16	0	100,00	0,00
12	A	Matemática A	13,96	-0,79	3,94	0,26	23	-1	86,96	-4,71
12	C	Matemática A	12,00	-0,63	3,30	-0,17	8	0	75,00	0,00
10	C	Matemática Aplicada às Ciências Sociais	12,76	-0,24	3,16	-0,03	21	0	85,71	4,76
11	C	Matemática Aplicada às Ciências Sociais	12,40	1,34	3,16	-0,56	15	-1	86,67	24,17
12	E	Materiais e Tecnologias	13,92	-0,08	2,84	-0,26	12	0	91,67	0,00
7	E	Música	4,00	0,00	0,00	0,00	6	0	100,00	0,00
8	E	Música	5,00	0,00		0,00	1	0	100,00	0,00
12	E	Oficina de Artes	16,08	0,17	1,38	-0,35	12	0	100,00	0,00
5	E	Português	3,38	0,00	0,74	0,07	21	0	95,24	4,76
5	A	Português	3,36	0,06	0,73	-0,10	22	-1	90,91	8,30
5	C	Português	3,21	0,00	0,54	0,00	19	0	94,74	0,00
5	D	Português	3,18	0,09	0,73	0,05	22	0	86,36	0,00
5	B	Português	3,10	0,29	0,70	0,02	21	0	80,95	14,29
6	E	Português	3,14	0,00	0,64	0,00	22	0	86,36	0,00

Resultados Internos dos alunos da EBSSV, no ano letivo 2015/2016 (2.º Período)

Ano	Turmas	Nome Completo	Média		DesvP		Alunos		Ppositivas	
			2P	(2P-1P)	2P	(2P-1P)	2P	(2P-1P)	2P	(2P-1P)
6	C	Português	3,09	0,23	0,53	-0,03	22	0	90,91	13,64
6	B	Português	3,09	0,17	0,73	0,00	23	0	78,26	8,70
6	A	Português	2,90	0,25	0,64	-0,03	20	0	75,00	20,00
6	D	Português	2,78	0,17	0,67	0,01	23	0	65,22	13,04
7	E	Português	3,33	-0,22	0,62	-0,13	27	0	96,30	0,00
7	C	Português	3,05	-0,08	0,79	0,03	22	-1	72,73	-9,88
7	B	Português	2,82	-0,09	0,73	0,05	22	0	63,64	-9,09
7	A	Português	2,77	0,03	0,69	0,00	22	-1	63,64	2,77
7	D	Português	2,74	-0,37	0,81	0,07	19	0	52,63	-26,32
8	B	Português	3,30	0,10	0,47	-0,36	20	0	100,00	20,00
8	E	Português	3,27	0,15	0,78	-0,09	26	0	84,62	11,54
8	A	Português	3,24	0,24	0,70	-0,14	21	0	90,48	19,05
8	C	Português	3,11	0,17	0,83	0,03	18	0	77,78	5,56
8	D	Português	3,00	0,13	0,72	-0,18	24	0	75,00	16,67
8	F	Português	2,86	0,29	0,66	0,15	14	0	71,43	14,29
9	D	Português	3,27	0,09	0,88	-0,08	22	0	81,82	9,09
9	A	Português	3,18	0,18	0,96	-0,02	22	0	77,27	13,64
9	C	Português	3,12	-0,12	0,71	0,06	26	0	80,77	-7,69
9	B	Português	2,91	0,22	0,60	-0,04	23	0	78,26	17,39
10	A	Português	13,37	0,30	1,95	0,16	27	0	100,00	0,00
10	C	Português	12,24	0,86	1,95	-0,47	21	0	95,24	19,05
10	B	Português	12,21	0,29	2,23	-0,37	24	-1	95,83	11,83
10	E	Português	11,29	0,29	2,35	-0,35	21	0	76,19	4,76
10	D	Português	11,13	0,55	1,46	-0,05	8	1	87,50	16,07
11	C	Português	13,00	0,31	2,61	0,14	16	0	87,50	0,00
11	A	Português	12,80	0,20	2,65	-0,06	20	0	95,00	0,00
11	B	Português	12,41	0,19	2,24	0,16	17	-1	82,35	-12,09
11	D	Português	12,08	-0,31	2,53	0,03	13	0	92,31	0,00
12	A	Português	14,43	0,00	2,62	0,20	21	0	90,48	-4,76
12	C	Português	12,86	0,29	2,12	-0,32	7	0	100,00	14,29
12	D	Português	12,73	0,36	2,41	-0,01	11	0	90,91	0,00
12	B	Português	12,19	0,00	2,01	0,00	16	0	93,75	0,00
12	E	Português	11,75	0,42	1,82	-0,41	12	0	83,33	8,33
7	E	Práticas Complementares de Dança	4,17	0,83	0,00	0,00	6	0	100,00	16,67
8	E	Práticas Complementares de Dança	4,00	0,00		0,00	1	0	100,00	0,00
12	B	Psicologia B	18,33	0,00	0,58	0,00	3	0	100,00	0,00
12	A	Psicologia B	18,31	0,08	1,11	-0,13	13	0	100,00	0,00
12	D	Psicologia B	15,14	1,00	2,38	-0,78	14	0	100,00	7,14
12	C	Sociologia	14,33	0,83	3,14	-0,07	6	0	100,00	0,00
12	D	Sociologia	12,73	1,06	2,87	0,19	11	-1	90,91	15,91
7	E	Técnicas de Dança Clássica	3,83	0,50	0,75	-0,06	6	0	100,00	16,67
8	E	Técnicas de Dança Clássica	5,00	0,00		0,00	1	0	100,00	0,00

Ano	Turmas	Nome Completo	Média		DesvP		Alunos		Ppositivas	
			2P	(2P-1P)	2P	(2P-1P)	2P	(2P-1P)	2P	(2P-1P)
7	E	Técnicas de Dança Contemporânea	3,67	0,17	0,52	-0,03	6	0	100,00	0,00
8	E	Técnicas de Dança Contemporânea	4,00	-1,00		0,00	1	0	100,00	0,00

Da análise dos resultados apresentados há a destacar as baixas médias e as baixas percentagens de positivas em algumas disciplinas:

- No **5.º ano**, as seguintes disciplinas apresentam média inferior ao nível 3 e/ou percentagem de positivas inferior a 75%: **Matemática** (turma C) e **Ciências Naturais** (turma C);

- No **6.º ano**, as seguintes disciplinas apresentam média inferior ao nível 3 e/ou percentagem de positivas inferior a 75%: **Português** (turmas A e D), **Matemática** (turma D), **História e Geografia de Portugal** (turmas A e D), **Inglês 2** (turma A);

- No **7.º ano**, as seguintes disciplinas apresentam média inferior ao nível 3 e/ou percentagem de positivas inferior a 75%: **Matemática** (turmas A, B, C, e D), **Português** (turmas A, B, C, e D), **Ciências Naturais** (turma D), **História** (turma D); **Físico-química** (turma B) e **Geografia** (turma C);

- No **8.º ano**, as seguintes disciplinas apresentam média inferior ao nível 3 e/ou percentagem de positivas inferior a 75%: **Matemática** (turmas A, B, C e F), **Português** (turma F), **Francês 2** (turma F), **Ciências Naturais** (turma F) e **Inglês 4** (turmas A, B, C, D e F);

- No **9.º ano**, as seguintes disciplinas apresentam média inferior ao nível 3 e/ou percentagem de positivas inferior a 75%: **Matemática** (turmas A, B, C e D), **Português** (turma B), **Inglês 5** (turmas A, B, C e D) e **Francês 3** (turma B), **Geografia** (turma B) e **Ciências Naturais** (turmas B);

- No **10.º ano**, as seguintes disciplinas apresentam percentagem de positivas inferior a 75% e/ ou classificação inferior a 10 valores: **Matemática A** (turmas B e D), **Inglês Continuação** (turmas D e E), **Geografia A** (turma D) e **Geometria Descritiva A** (turma E);

- No **11.º ano**, as seguintes disciplinas apresentam percentagem de positivas inferior a 75%: **Matemática A** (turma A), **Filosofia** (turma D) e **Geometria Descritiva A** (turma D);

6. MÉDIA, DESVIO PADRÃO, NÚMERO DE ALUNOS E PERCENTAGEM DE POSITIVAS POR ANO E DISCIPLINA

Na tabela seguinte apresentam-se, por ano e disciplina, a média, o desvio padrão, o número de alunos classificados, a percentagem de classificações positivas e o número de negativas.

Ano	Disciplinas	Média		DesvP		Ppositivas		Alunos		Nnegativas	
		2P	(2P-1P)	2P	(2P-1P)	2P	(2P-1P)	2P	(2P-1P)	2P	(2P-1P)
5	Ciências Naturais	3,29	0,05	0,63	-0,04	92,38	2,76	105	-1	8	-3
5	Classes de Conjunto	3,75	0,25	0,62	0,10	100,00	0,00	12	0	0	0
5	Educação Física	3,69	0,18	0,66	0,00	100,00	3,77	105	-1	0	-4
5	Educação Moral e Religiosa	4,14	0,19	0,75	-0,01	100,00	0,00	88	-1	0	0
5	Educação Musical	3,87	-0,04	0,77	0,03	100,00	0,00	93	-1	0	0
5	Educação Tecnológica	3,38	0,12	0,49	-0,02	100,00	3,19	93	-1	0	-3
5	Educação Visual	3,48	0,09	0,59	0,05	99,05	1,88	105	-1	1	-2

Resultados Internos dos alunos da EBSSV, no ano letivo 2015/2016 (2.º Período)

Ano	Disciplinas	Média		DesvP		Ppositivas		Alunos		Nnegativas	
		2P	(2P-1P)	2P	(2P-1P)	2P	(2P-1P)	2P	(2P-1P)	2P	(2P-1P)
5	Formação Musical	3,92	-0,17	0,67	0,00	100,00	0,00	12	0	0	0
5	História e Geografia de Portugal	3,23	0,04	0,68	-0,02	89,52	3,67	105	-1	11	-4
5	Inglês 1	3,58	0,11	0,78	0,06	97,14	-0,03	105	-1	3	0
5	Instrumento	4,08	0,33	0,67	0,05	100,00	0,00	12	0	0	0
5	Matemática	3,12	-0,01	0,76	-0,04	79,05	2,63	105	-1	22	-3
5	Português	3,25	0,09	0,69	-0,02	89,52	5,56	105	-1	11	-6
6	Ciências Naturais	3,30	0,31	0,58	-0,09	94,55	16,36	110	0	6	-18
6	Classes de Conjunto	3,55	0,27	0,51	0,05	100,00	0,00	22	0	0	0
6	Educação Física	3,61	0,12	0,59	-0,05	99,09	1,82	110	0	1	-2
6	Educação Moral e Religiosa	4,23	0,37	0,76	-0,03	100,00	0,00	106	0	0	0
6	Educação Musical	3,41	-0,05	0,72	-0,15	93,18	5,68	88	0	6	-5
6	Educação Tecnológica	3,56	0,16	0,56	-0,01	100,00	3,41	88	0	0	-3
6	Educação Visual	3,48	0,15	0,55	0,02	100,00	1,82	110	0	0	-2
6	Formação Musical	3,36	-0,27	0,79	0,13	90,91	-9,09	22	0	2	2
6	História e Geografia de Portugal	3,07	0,05	0,70	0,01	80,91	1,82	110	0	21	-2
6	Inglês 2	3,32	0,00	0,82	0,02	89,09	1,82	110	0	12	-2
6	Instrumento	3,95	0,32	0,72	-0,07	100,00	0,00	22	0	0	0
6	Matemática	3,12	-0,03	0,79	0,01	78,18	-1,82	110	0	24	2
6	Português	3,00	0,16	0,65	-0,02	79,09	10,91	110	0	23	-12
7	Ciências Naturais	3,26	0,11	0,82	-0,02	84,82	6,75	112	-2	17	-8
7	Classes de Conjunto	3,96	0,69	0,60	0,15	100,00	0,00	26	0	0	0
7	Educação Física	3,54	0,04	0,52	-0,11	100,00	2,78	106	-2	0	-3
7	Educação Moral e Religiosa	4,10	0,56	0,80	0,05	100,00	0,97	102	-1	0	-1
7	Educação Visual	3,48	0,18	0,67	-0,13	96,25	13,32	80	-2	3	-11
7	Espanhol - 1	3,74	0,00	0,81	0,07	100,00	0,00	19	0	0	0
7	Físico-química	3,32	0,22	0,82	-0,08	86,61	13,80	112	-2	15	-16
7	Formação Musical	3,42	0,12	0,81	0,07	92,31	0,00	26	0	2	0
7	Francês - 1	3,59	-0,15	0,84	0,04	92,47	-2,26	93	-2	7	2
7	Geografia	3,28	-0,12	0,86	0,00	83,04	-3,81	112	-2	19	4
7	História	3,38	0,02	0,81	0,04	88,39	-0,20	112	-2	13	0
7	Inglês - 3	3,37	0,02	0,90	-0,03	82,14	1,44	112	-2	20	-2
7	Instrumento	3,69	0,19	0,79	-0,02	96,15	7,69	26	0	1	-2
7	Matemática	2,95	-0,08	0,91	0,04	62,50	-5,04	112	-2	42	5
7	Música	4,00	0,00	0,89	0,00	100,00	0,00	6	0	0	0
7	Português	2,96	-0,14	0,75	-0,02	71,43	-7,52	112	-2	32	8
7	Técnicas de Dança Clássica	3,83	0,50	0,75	-0,06	100,00	16,67	6	0	0	-1
7	Técnicas de Dança Contemporânea	3,67	0,17	0,52	-0,03	100,00	0,00	6	0	0	0
7	Práticas Complementares de Dança	4,17	0,83	0,75	-0,06	100,00	16,67	6	0	0	-1
8	Ciências Naturais	3,24	0,08	0,66	0,00	90,24	3,25	123	0	12	-4
8	Classes de Conjunto	4,14	0,21	0,53	0,27	100,00	0,00	14	0	0	0
8	Educação Física	3,59	0,03	0,53	-0,13	100,00	1,64	122	0	0	-2
8	Educação Moral e Religiosa	4,02	0,09	0,80	0,07	100,00	0,00	117	0	0	0
8	Educação Visual	3,45	0,00	0,61	-0,16	96,55	7,76	116	0	4	-9

Resultados Internos dos alunos da EBSSV, no ano letivo 2015/2016 (2.º Período)

Ano	Disciplinas	Média		DesvP		Ppositivas		Alunos		Nnegativas	
		2P	(2P-1P)	2P	(2P-1P)	2P	(2P-1P)	2P	(2P-1P)	2P	(2P-1P)
8	Espanhol - 2	3,14	-0,10	0,65	-0,05	90,48	0,00	21	0	2	0
8	Físico-química	3,25	-0,04	0,71	-0,05	86,99	-2,44	123	0	16	3
8	Formação Musical	3,50	-0,29	0,85	0,16	85,71	-14,29	14	0	2	2
8	Francês - 2	3,27	0,12	0,72	-0,07	88,24	8,82	102	0	12	-9
8	Geografia	3,50	0,10	0,66	-0,10	97,56	8,13	123	0	3	-10
8	História	3,44	-0,02	0,67	-0,01	95,12	0,81	123	0	6	-1
8	Inglês - 4	2,98	0,06	0,93	-0,01	64,23	4,88	123	0	44	-6
8	Instrumento	3,71	0,00	0,91	0,09	92,86	0,00	14	0	1	0
8	Matemática	3,07	0,11	0,88	-0,04	71,54	8,94	123	0	35	-11
8	Música	5,00	0,00			100,00	0,00	1	0	0	0
8	Português	3,15	0,17	0,71	-0,12	83,74	14,63	123	0	20	-18
8	Técnicas de Dança Clássica	5,00	0,00			100,00	0,00	1	0	0	0
8	Técnicas de Dança Contemporânea	4,00	-1,00			100,00	0,00	1	0	0	0
8	Praticas Complementares de Dança	4,00	0,00			100,00	0,00	1	0	0	0
9	Ciências Naturais	3,28	-0,23	0,67	0,03	92,47	-7,53	93	0	7	7
9	Classes de Conjunto	4,15	0,38	0,55	0,12	100,00	0,00	13	0	0	0
9	Educação Física	3,63	0,22	0,48	-0,03	100,00	1,08	93	0	0	-1
9	Educação Moral e Religiosa	3,85	0,10	0,80	0,13	100,00	0,00	86	0	0	0
9	Educação Visual	3,25	-0,38	0,67	-0,03	88,75	-7,50	80	0	9	6
9	Espanhol - 3	3,24	0,06	0,74	-0,02	88,24	2,94	34	0	4	-1
9	Físico-química	3,34	0,16	0,68	-0,12	93,55	13,98	93	0	6	-13
9	Formação Musical	3,38	-0,54	0,96	0,32	76,92	-23,08	13	0	3	3
9	Francês - 3	3,19	0,22	0,84	-0,01	79,66	13,56	59	0	12	-8
9	Geografia	3,38	0,12	0,83	-0,10	89,25	10,75	93	0	10	-10
9	História	3,41	-0,03	0,74	0,06	92,47	-4,30	93	0	7	4
9	Inglês - 5	3,00	-0,02	0,93	-0,01	64,52	-1,08	93	0	33	1
9	Instrumento	3,92	0,38	1,19	0,31	84,62	0,00	13	0	2	0
9	Matemática	3,04	0,11	0,95	0,00	66,67	7,53	93	0	31	-7
9	Português	3,12	0,09	0,79	-0,03	79,57	7,53	93	0	19	-7
10	Biologia e Geologia	14,70	0,02	1,77	-0,06	100,00	0,00	40	0	0	0
10	Desenho A	15,43	0,34	1,63	-0,06	100,00	0,00	21	-1	0	0
10	Educação Física	14,21	0,51	1,94	0,02	98,02	-0,99	101	0	2	1
10	Educação Moral e Religiosa	16,37	0,40	1,14	-0,04	100,00	0,00	75	-2	0	0
10	Filosofia	14,32	-0,12	2,37	0,10	100,00	1,98	101	0	0	-2
10	Física e Química A	13,22	0,60	2,36	-0,15	94,12	7,58	51	-1	3	-4
10	Geografia A	12,17	0,49	2,49	0,01	86,21	7,64	29	1	4	-2
10	Geometria Descritiva A	13,19	0,33	4,05	0,11	78,13	-1,29	32	-2	7	0
10	História A	11,67	-0,24	2,50	0,15	85,71	-4,76	21	0	3	1
10	Inglês - Continuação	12,91	0,20	2,96	-0,12	84,16	0,00	101	0	16	0
10	Matemática A	11,97	-0,34	3,41	-0,20	72,88	-5,08	59	0	16	3
10	Matemática Aplicada às Ciências Sociais	12,76	-0,24	3,16	-0,03	85,71	4,76	21	0	3	-1
10	História da Cultura e das Artes	12,23	-0,47	2,52	-0,23	95,45	-0,20	22	-1	1	0
10	Português	12,25	0,42	2,19	-0,34	91,09	9,90	101	0	9	-10

Resultados Internos dos alunos da EBSSV, no ano letivo 2015/2016 (2.º Período)

Ano	Disciplinas	Média		DesvP		Ppositivas		Alunos		Nnegativas	
		2P	(2P-1P)	2P	(2P-1P)	2P	(2P-1P)	2P	(2P-1P)	2P	(2P-1P)
11	Biologia e Geologia	13,61	0,75	2,28	-0,34	96,43	3,57	28	0	1	-1
11	Desenho A	15,77	0,69	2,01	-0,56	100,00	7,69	13	0	0	-1
11	Educação Física	14,52	0,33	1,77	-0,25	100,00	0,00	65	-1	0	0
11	Educação Moral e Religiosa	16,96	0,00	1,14	0,24	100,00	0,00	28	1	0	0
11	Filosofia	14,06	-0,45	3,45	-0,09	89,06	-0,17	64	-1	7	0
11	Física e Química A	13,30	1,40	2,58	-0,24	95,00	21,83	40	-1	2	-9
11	Geografia A	14,60	0,93	2,59	-0,23	100,00	0,00	15	0	0	0
11	Geometria Descritiva A	12,20	0,15	4,73	0,26	65,00	-1,67	20	-1	7	0
11	História A	14,06	-0,13	2,64	0,16	87,50	-12,50	16	0	2	2
11	Inglês - Continuação	13,24	0,37	3,10	-0,03	85,29	-0,21	68	-1	10	0
11	Matemática A	12,65	0,07	3,72	-0,05	81,08	2,13	37	-1	7	-1
11	História e Cultura das Artes	13,48	-0,04	2,54	-0,09	91,30	0,00	23	0	2	0
11	Matemática Aplicada às Ciências Sociais	12,40	1,34	3,16	-0,56	86,67	24,17	15	-1	2	-4
11	Português	12,61	0,13	2,48	0,08	89,39	-3,14	66	-1	7	2
12	Aplicações de Informática B	13,68	0,00	3,04	-0,25	89,47	5,26	19	0	2	-1
12	Biologia	17,17	0,32	2,27	-0,53	100,00	4,76	23	2	0	-1
12	Desenho A	16,25	0,17	1,66	-0,62	100,00	0,00	12	0	0	0
12	Economia C	15,27	1,19	2,61	-0,51	100,00	0,00	11	-1	0	0
12	Educação Física	15,44	0,59	2,18	-0,46	98,57	1,43	70	0	1	-1
12	Educação Moral e Religiosa	18,09	0,36	0,83	-0,36	100,00	0,00	11	0	0	0
12	Física	13,78	0,23	3,08	-0,51	94,44	4,44	18	-2	1	-1
12	História A	13,00	-0,31	2,89	0,29	92,31	-7,69	13	0	1	1
12	Matemática A	13,81	-0,55	3,42	0,13	89,36	-2,30	47	-1	5	1
12	Oficina de Artes	16,08	0,17	1,38	-0,35	100,00	0,00	12	0	0	0
12	Português	12,97	0,16	2,44	-0,08	91,04	1,49	67	0	6	-1
12	Psicologia B	16,83	0,50	2,38	-0,70	100,00	3,33	30	0	0	-1
12	Sociologia	13,29	1,02	2,97	0,07	94,12	10,78	17	-1	1	-2

Todas as disciplinas apresentam uma percentagem de positivas acima dos 75%, exceto:

- ➡ Português (7.º ano)
- ➡ Inglês (8.º e 9.º ano)
- ➡ Matemática (7.º, 8.º e 9.º ano)
- ➡ Matemática A (10.º ano)
- ➡ GD A (11.º ano)

Relatório elaborado por Rosário Tavares

08 de abril de 2016